Gr aus der Bukowina „Restauration in Bad Lopuszna"

18/IV. 1898

Jozi

Verlag v. Leon Konig, Papierh. ndlg., Czernowitz — Nachdruck verboten. — Nr 60.

Gruss aus der Bukowina 6/VII. 98. „Restauration in Bad Lopuszna"

II

a užívejte vyjí-
vce venkovské-
ho vzduchu, že
zlaté časy. Že
ano?!
Doufal jsem Vás
letos v Praze na-
vštíviti, poněvadž
však nebude letos
k vojensk. cvičení
pol povolán
je po všem
Musím se těšiti,
až na pisnok že
uvidím zase
lepší zemi, než-li
je Bukovina.
Tyto dny se zase vy-
pětuji do Zeň, ale proto chcete-li mne obdařit a potěšit nějakou
zprávičkou pak pište jen do Černovic, odtud přijde ona za mnou
Mnoho zábavy ve Vašem novém sídle! Srdečně Vas zdraví Vám oddaný
Bochora

Verlag Leon Konig, Papierh. allg. Czernowitz. — Nachdruck verboten. — Nr 60

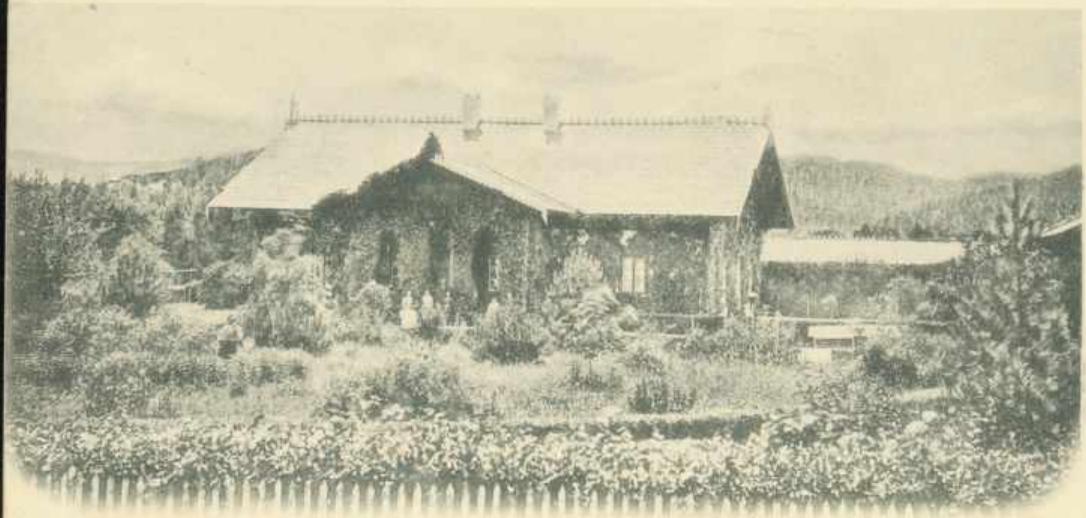

Villa in Berhometh.

Gruss aus der Bukowina.

Verl. v. Leon König, Papierhdlg., Czernowitz. — Nachdruck verbot. — No. 50

II Bremsberg Arșița Jakobeny.

W. l. F. a.

Gruss aus (der Bukowina), Schönstein 1/ii. 01

Was machen Sie heute? – vielmehr wie ist heute trauriger Tag mit? – heute habe ich die Druckerei zu schreiben, ich muß immer schlichten –

wie was derselbe. Mit Hochachtung und
so Ihnen „ Hoff schreibt bis Ihnen wieder
Herzl. grüßen Freundl

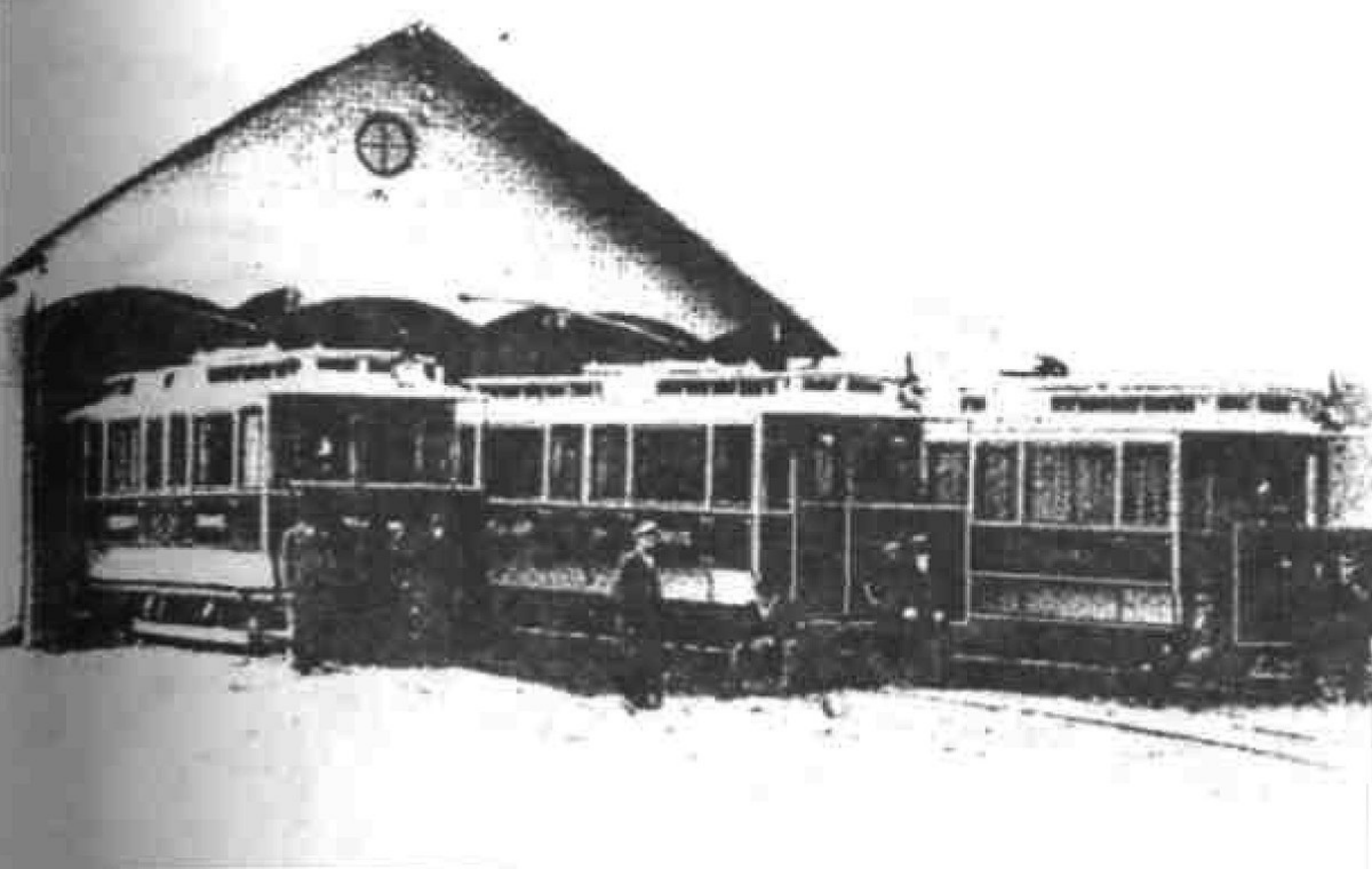

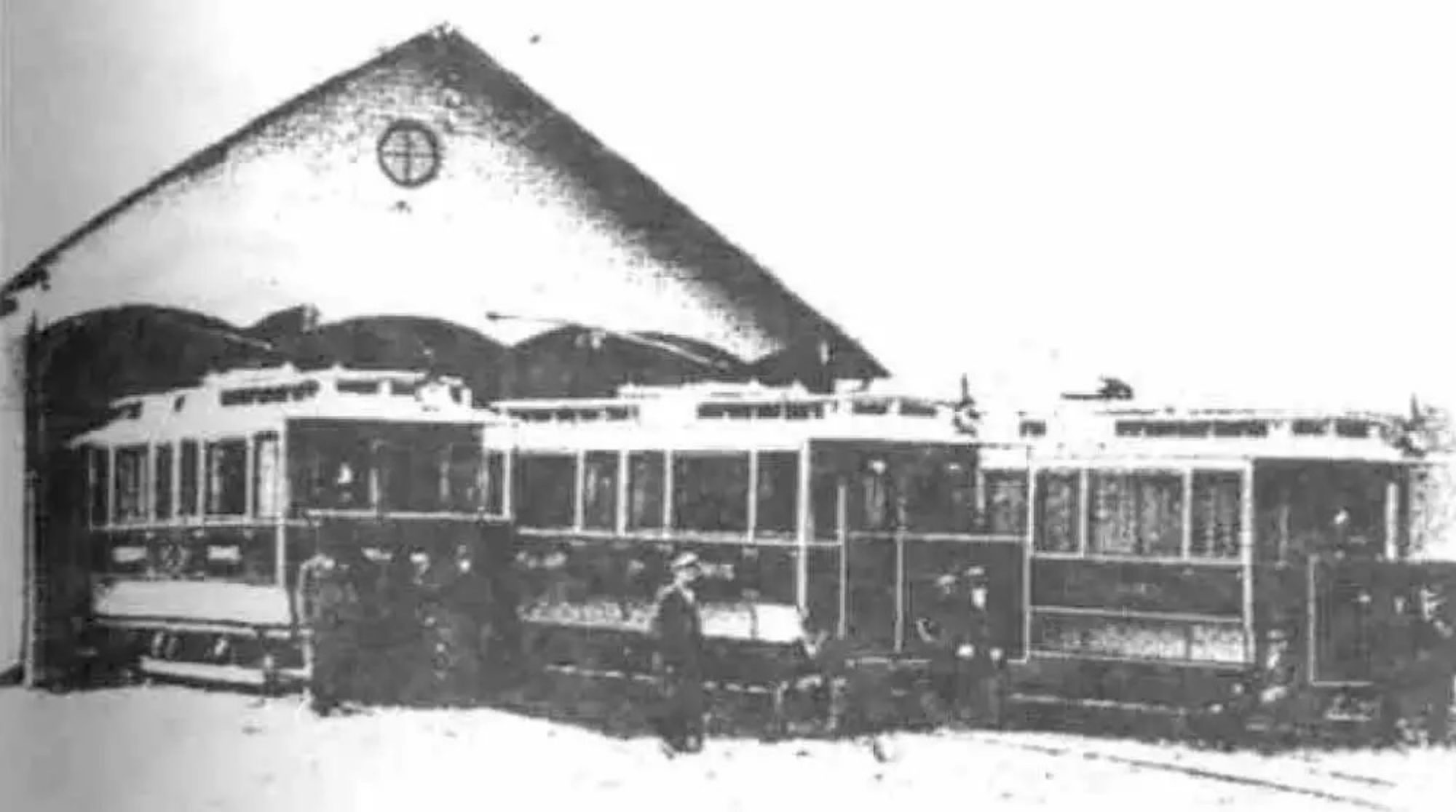

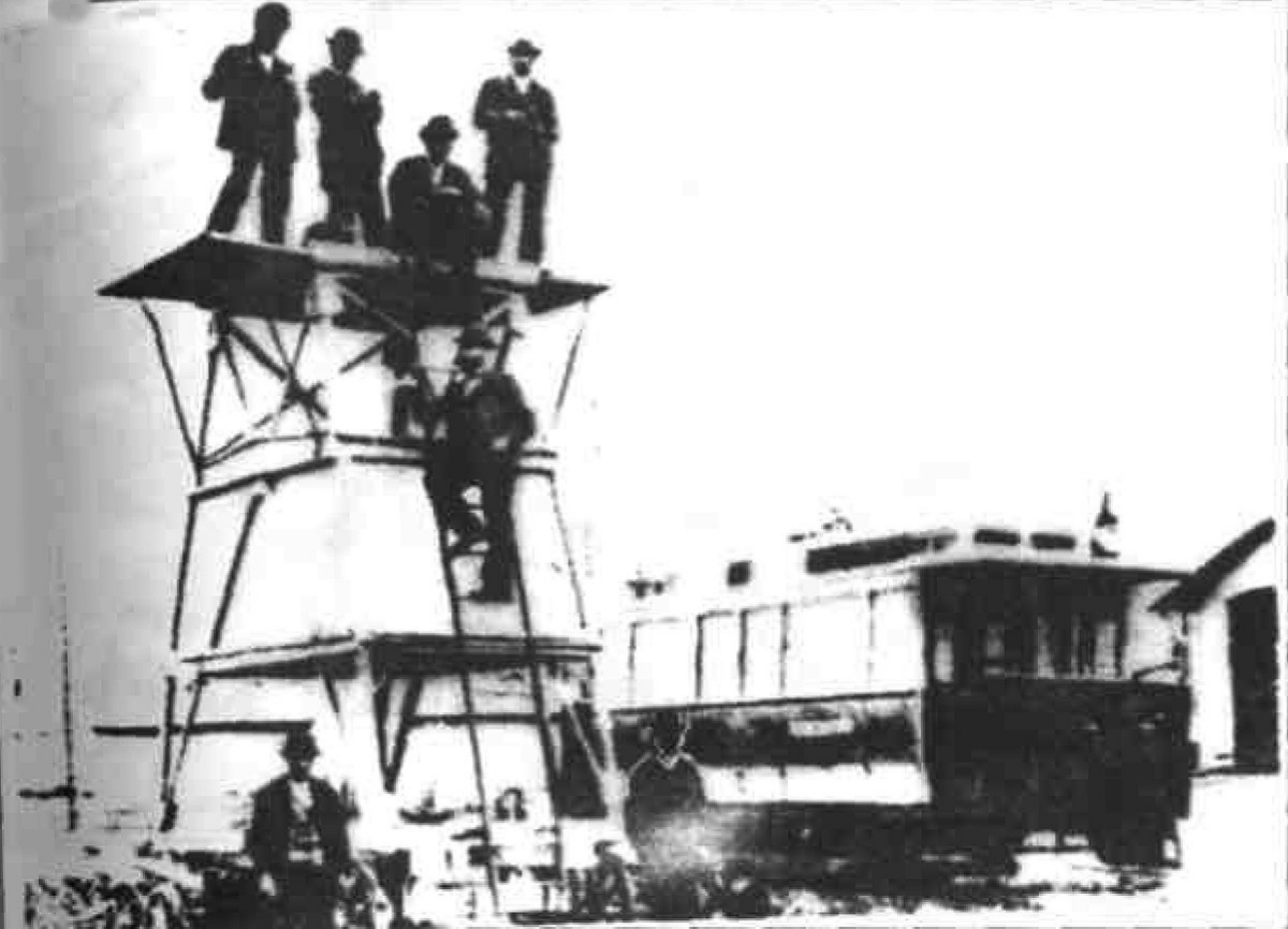

PRATER
VOLKSGARTEN
STRASSENBAHN
CZERNOWITZ
7

STRASSENBAHN
CZERNOWITZ
7

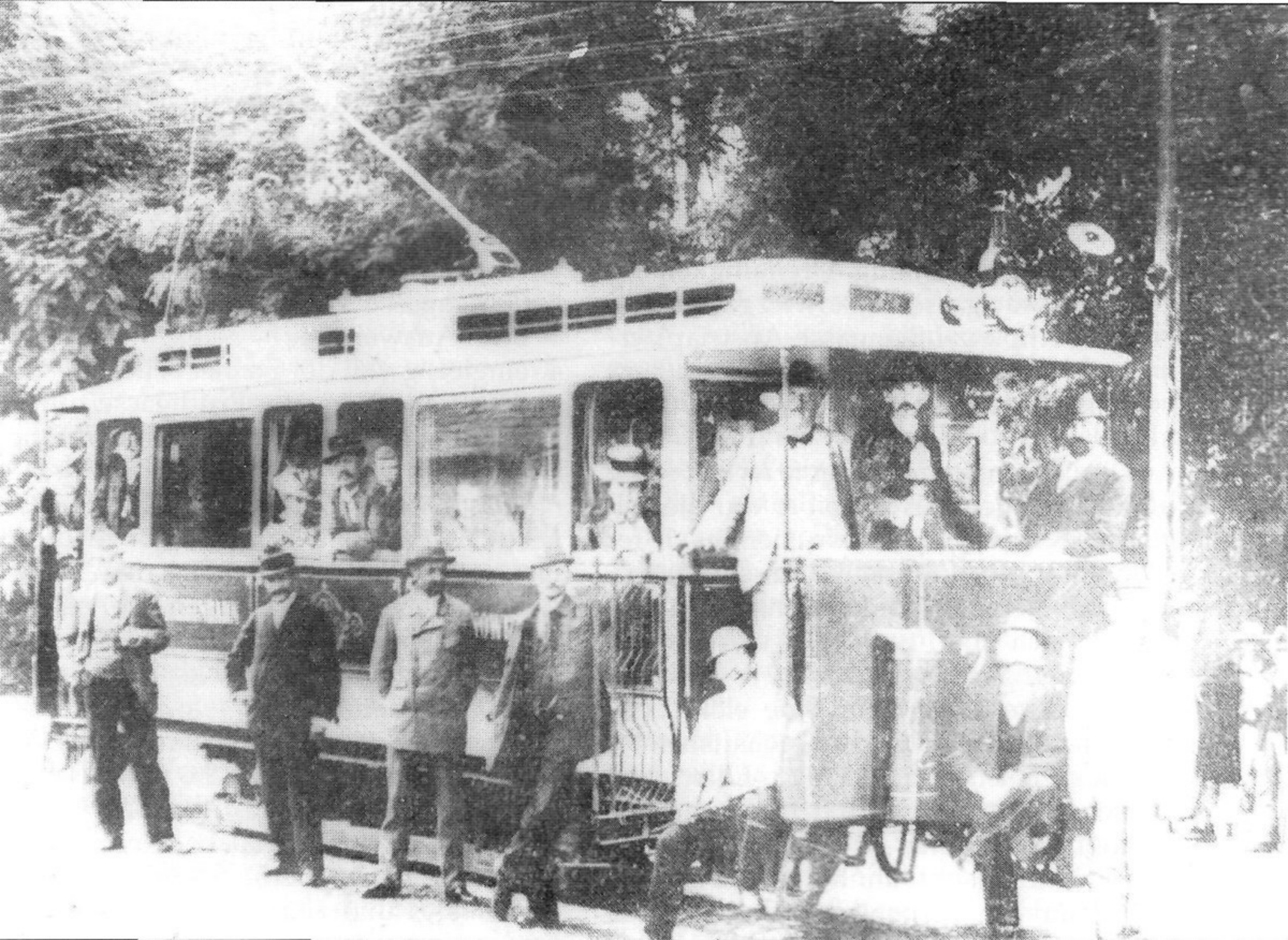

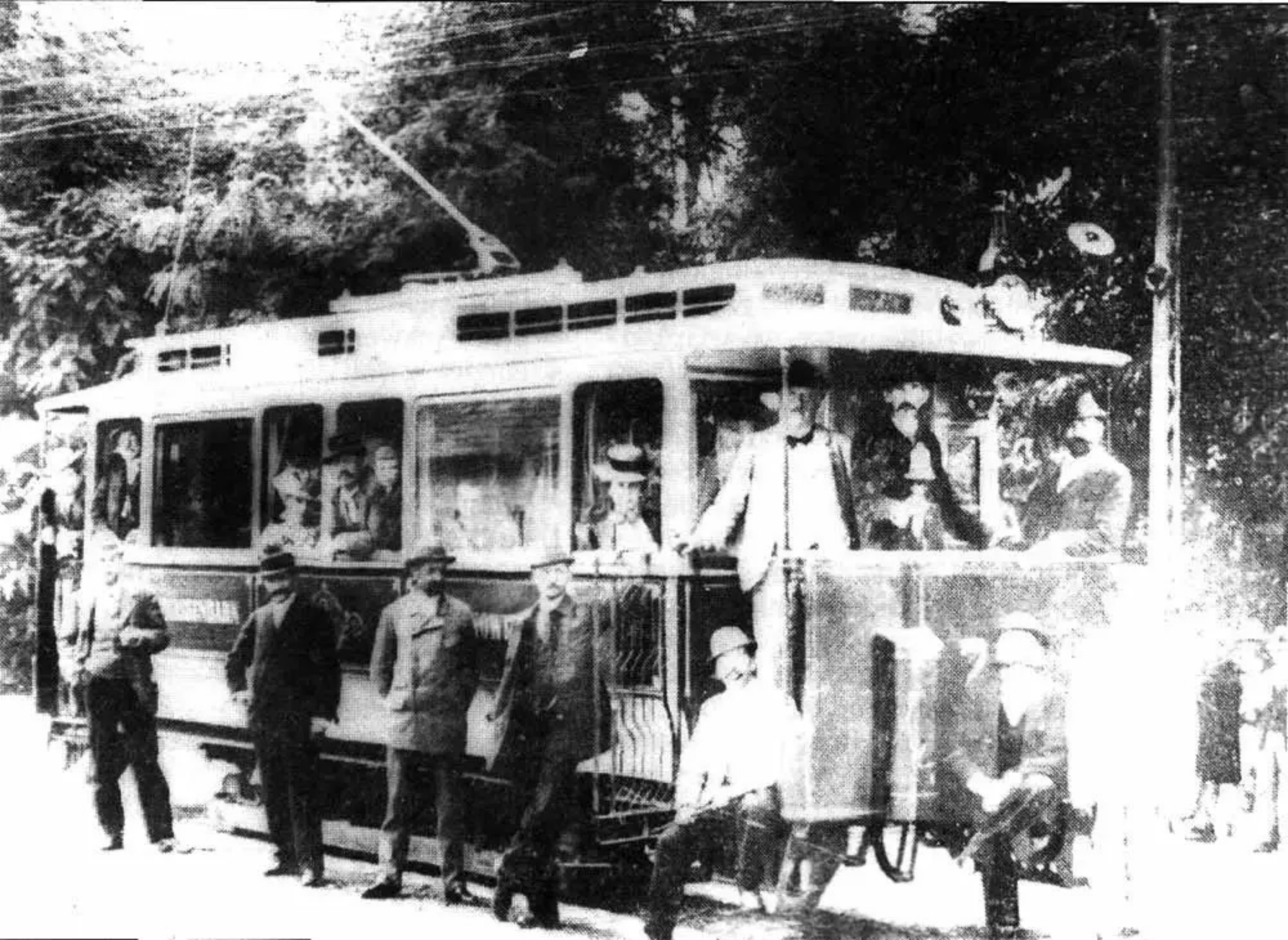

Czernowitz Austriaplatz Bauern-Cafféhaus

1 November 1902

PLAN
VON
CZERNOWITZ
mit Angabe der neuen Strassenbenennung.
Nach amtlichen Aufzeichnungen zusammengestellt
vom städt. Baubeamten
LEON KREINER
Verlag v. Romuald Schally, Czernowitz.
Pruth-Fluss
DAMPFBRETTSÄGE
DAMPF-BIERBRAUEREI
LEMBERG-CZERNOWITZ-JASSY-EISENBAHN
VORSTADT KLOKUCZKA
VORSTADT KALICZANKA
VORSTADT ROSCH
VORSTADT MANASTERISKA
aerarische Weidenpflanzung
städt. Weidenpflanzung
städt. Wiese
Actien-Dampfmühle
Froschlacken-Graben
Bahnhof
Rangir-Bahnhof
Schlachthaus
Eis-Keller
Kaiserwald
Schloss-Park
Exercier-Platz
Cavallerie-Kaserne
Artillerie-Kaserne
Austria-Platz
Ferdinands-Pl.
Erzherzog-Ludwig-Strasse
Franz-Ferdinand-Strasse
Franz-Joseph-Strasse
Ring-Platz
Rudolfs-Platz
Elisabeth-Platz
Markt-Platz
Volks-Schule
Bergsten-Vinkoschl.
Jüdisch. Spital
Prof. Wiese
Exerzierhaus
Verpflegs-Etablissement
Schützenhaus
Maximilian-Platz
Theresien-Platz
Franz-Joseph-Platz
Franz-Joseph-Bad
Franz-Joseph-Bahn
Franz-Joseph-Brücke
Franz-Joseph-Kaserne
Franz-Joseph-Park
Franz-Joseph-Strasse
Franz-Joseph-Thor
Franz-Joseph-Weg
Franz-Joseph-Wiese
Franz-Joseph-Zeile
Franz-Joseph-Zeile-Park
Franz-Joseph-Zeile-Platz
Franz-Joseph-Zeile-Strasse
Franz-Joseph-Zeile-Weg
Franz-Joseph-Zeile-Wiese

ЧЕРНОВЦЫ

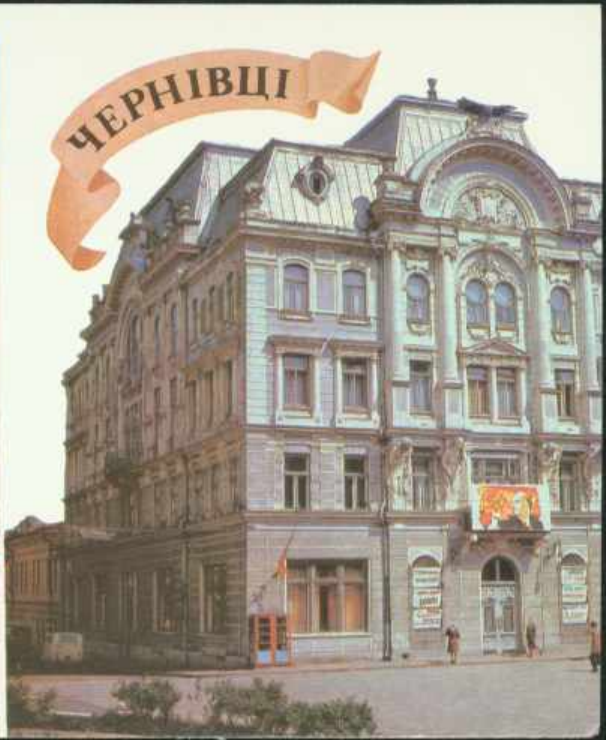

Czernowitz. Austriaplatz.

Czernowitz
Austriaplatz.

Gruss aus Czernowitz.

13

Austriaplatz.

Place d'Autriche

Czernowitz
Bahnbetriebsleitung

Czernowitz
Bukowiner Handels- und Gewerbekammer
mit Kaiser Kaffe und Stadttheater

Gruss aus Czernowitz
Bukowiner Handels- und Gewerbekammer mit Kaiser-Café
KAISER CA

Czernowitz
Bukowiner Handels und Gewerbekammer
Kaiserkafé u. Stadtteater

Czernowitz.
Bukowinaer Handels= und Gewerbekammer
mit Kaiser=Café.

Bukowinaer Sparcassa.

Gruss aus Czernowitz.

Mein Geehrter Herr —
Schön Dank für Ihre Karte
Gustav Horak

Czernowitz

Café de l' Europe

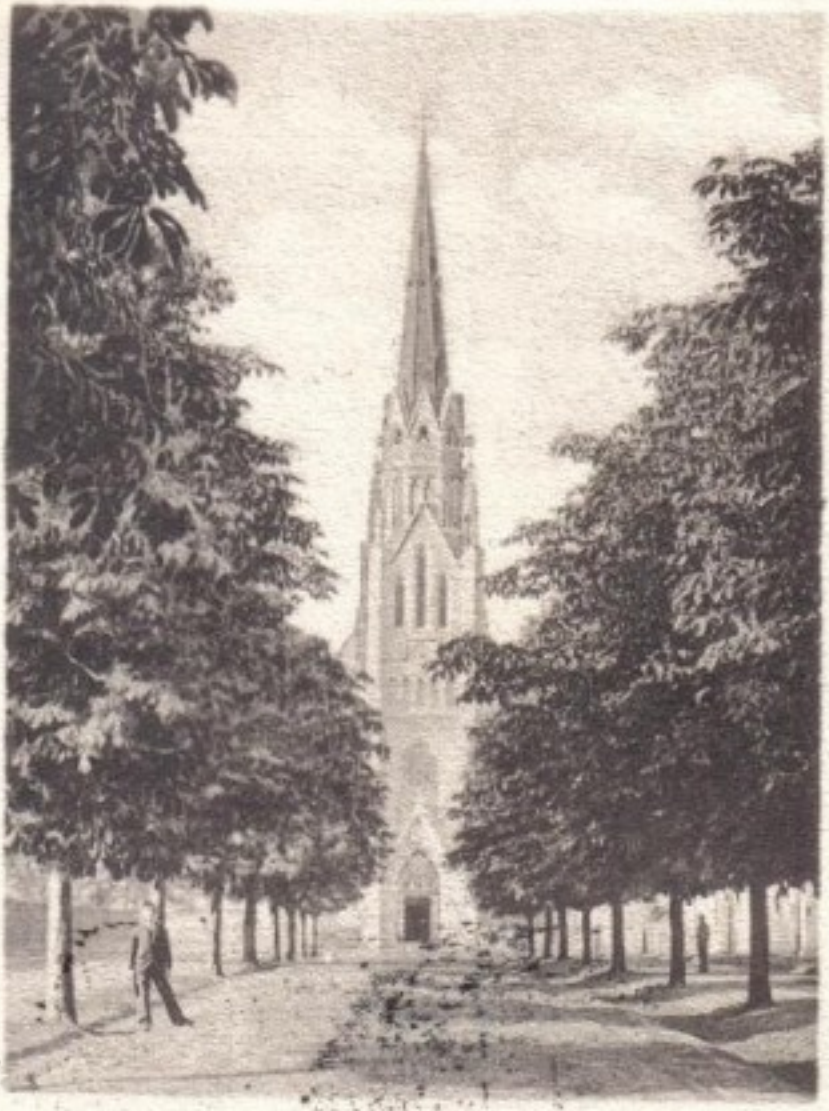

36736 Josef Horowitz, Papierhandlung, Czernowitz.

Herz Jesu-Kirche.

Gruss aus Czernowitz. 14/8. 1901

Liebste Lilo!

für Dich schon ich auch noch zu bestehen, da Du
mich gänzlich schindest. Ich bitte Dich schreibe
der schon W. für Alexander mit, Du brauchst sonst
nichts auf die Karte zu schreiben, wenn Du
gar so anstrengt. Herzlichst der lieben Alte.

Martha.

Armenisch-katholische Kirche, Czernowitz.

21/6 1901

Gruss aus der Bukowina. Liebstes Fräulein! In der Zeitung las ich, daß Dein Papa hier ist, und Du bist nicht mitgekommen und antwortest mir auch nicht auf meinen Brief. Wie sehr mich das kränkt kann ich gar nicht sagen. Hast Du mich schon vergessen? Hat Schenker [illegible] erhalten? Hätte wenn Du schon zu viel ist einen Brief zu schreiben, so sende wenigstens ein aufrichtiges Wort, [illegible] Du gesund und frisch bist und [illegible]

28419 Verlag von Leon König, Papierhandlung, Czernowitz, No. 12.

Gruss aus Czernowitz.

Jubiläums-Eisenbahnkirche.

www.bivcenter.org

Czernowitz
Deutsches Haus

Czernowitz — Deutsches Haus

Deutsches Haus in Czernowitz (Bukowina). Der Festsaal gegen die Bühne.

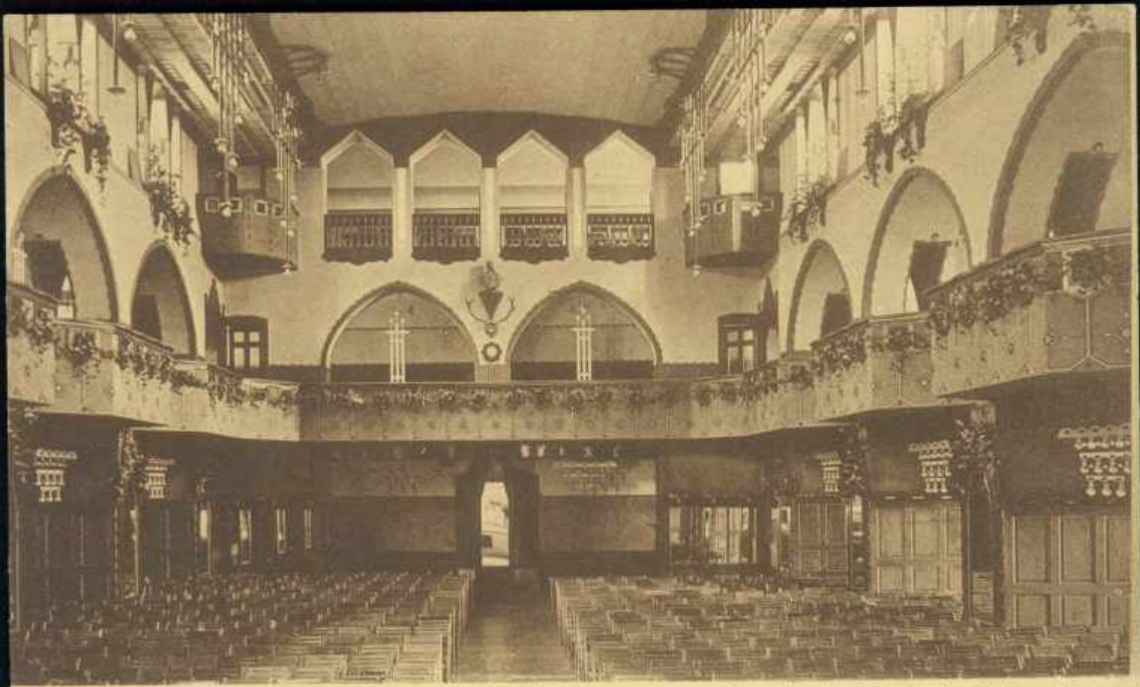

Deutsches Haus in Czernowitz (Bukowina). Der Festsaal von der Bühne aus.

Dom polski.

Czernowitz.

Czernowitz

Justiz-Palais

Dwor Czieresch Bukowina

Lieber Moriz!
Für Dein l. Rathschlag herzl. Dank. Du weißt mein langes Schweigen entschuldigen, wenn Du den Grund hiefür erfährst. Ich war nämlich beinahe 14 Tage in Innsbruck und bin erst Sonntag d. 18. zurückgekommen.
Mein Vater, ein alter Herr, war plötzlich schwer erkrankt, und ich bei gräßlich berufen worden. – Gottlob, daß es ihm heute besser geht. Die letzten Tage hatte ich soviel Schularbeiten zu dictiren und zu korrigiren, daß ich [illegible] wo mir der Kopf stand.
Küsse d. Frau Mama meinen Handkuß! Angenehme Feiertage und ein frohes Neujahr! Dein Hedl(chen)

No. 509 Verlag Leon König, Papierhandlung, Czernowitz

No. 264 Verlag v. Leon König, Papierhdlg., Czernowitz.

Gruss aus Czernowitz. 12/2 900

Eislaufplatz.

Odjíždím konečně zítra do Bukurestu a doufám se čtvrtek. Hranice dorazím. Vás líbá vřelou Lelka.

Czernowitz — Enzenberg Hauptstrasse

Czernowitz — Enzenberg Hauptstrasse

Enz. Hauptstrasse
Gruss aus Czernowitz

Gruss aus Czernowitz. — Enzenberg-Hauptstrasse.

CZERNOWITZ. Enzenberg Hauptstraße.

Czernowitz — Hauptstrasse

Czernowitz — Hauptstrasse

Czernowitz. Hauptstraße.

Czernowitz.
Enzenberg-Hauptstr.
H. EHRLICH

Gruss aus Czernowitz. 7/VII 1904.

Enzenberg. Hauptstrasse.

Serdeczne przyrzeczenie i wspomnienie wkłady dla obojga Państwa
Mnożysz Bukowski. Jutro będę we Lwowie u Dechów

65871 Verlag von Simon Gross, Czernowitz, Hauptstrasse 27.

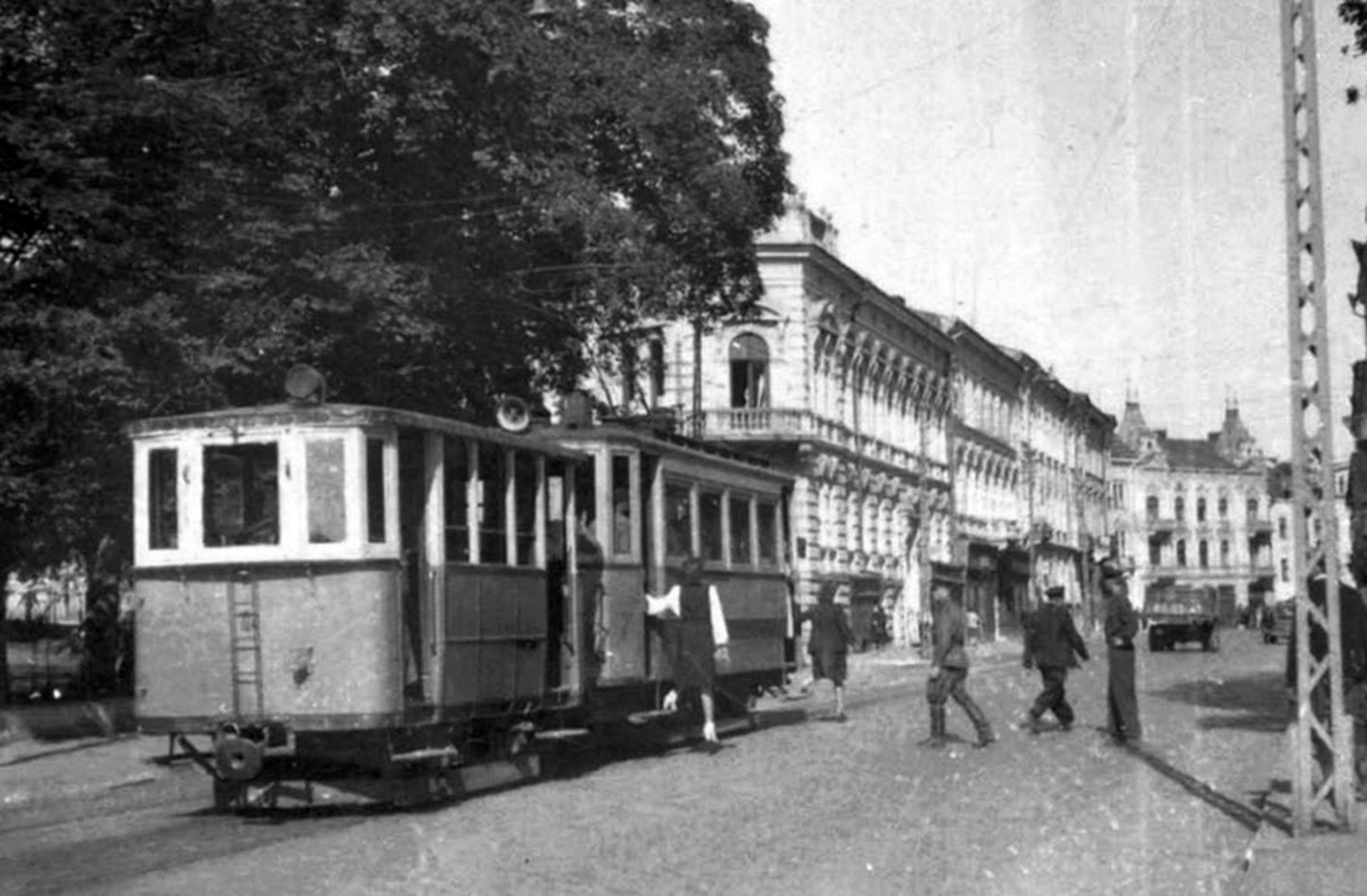

Ich bin 12. hier u. bleibe bis Oktober. Herzl. Grüße von
M. Weing

Erzbischöfliche Residenz Czernowitz-Bukowina

Liebste Mama!
Am 29. Aug. kam ich von M. Ruhl nach Brünn. Heut Deine lieben
Briefe – habe 31. nach Wien Dienstag heut bei Frau von v. Schönlein
hinzu Füßen Göllingen angestellt ist – sie nahmen herzlich
8 Tage u. ein Jahr wo täglich unterrichtet würde, hoffe bis ich Ge-
legenheit zu andern da ein 58 jähriger Bruder mit Geld
Vorzüge u. Erziehungen zu Füßen legte. Ich muß Reich. Spinner
u. Schwestern zugleich schreiben – wäre bei Heinrich in
Wien kann ich nicht helfen, ich verlebte Juli 12 herrlich Tage hier

Lieber Fräulein Cousine.

Seit geraumer Zeit habe ich von Ihnen nichts erfahren wie es Ihnen geht und was Sie immer machen und auch Herr Pappa ist er zuhause. Grüße alle Herzlich Heinrich Rösel.

Geehrtes Fräulein

Czernowitz. Residenzgasse mit Residenz.

Czernowitz

Czernowitz — Residenzgasse

Czernowitz

Gruss aus Czernowitz
Erzbischöfliche Residenz.
Czerniowce 17/10. 1907.
Proszę o rewanż Maria Ott
M. Morgenstern, Papierhandlung, Czernowitz.
Lichtdruckanstalt R. Mosnowski, Arnsm. 89

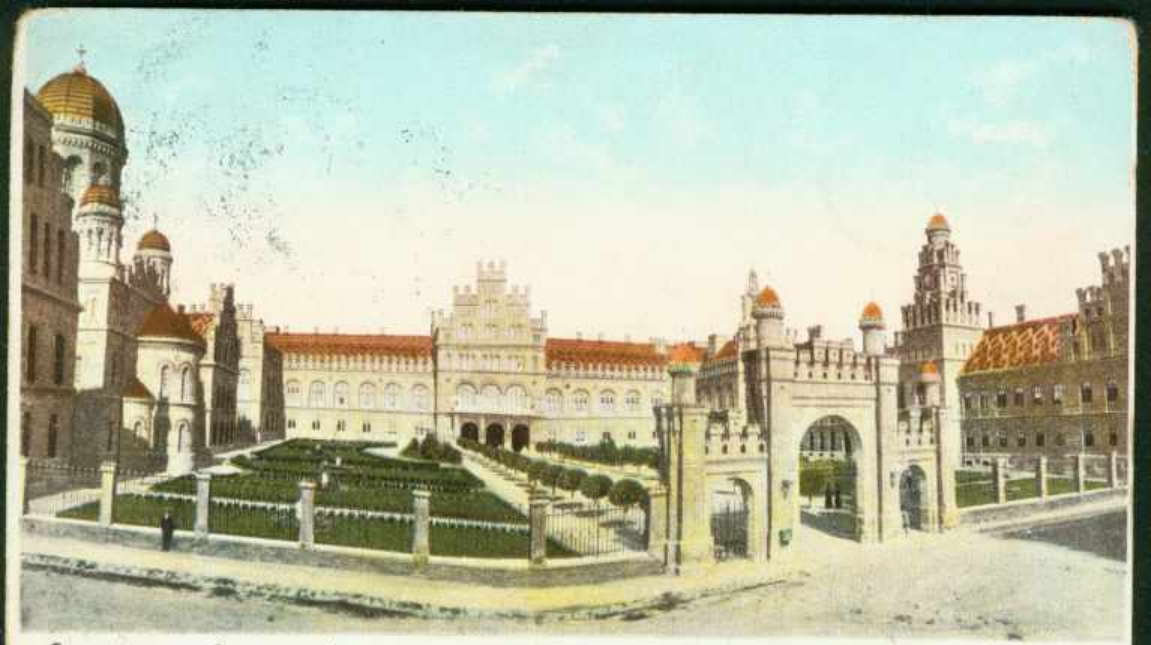

Gruss aus Czernowitz.

Gr. or. Erzbischöfliche Residenz.

Nákladná stavba stála několik milionů.

Leon König, Papierhandlung, Czernowitz, 379.

Gruss aus Czernowitz

Gr. or. Erzbischöfliche Residenz

379 Verlag Leon König, Papierhandlung, Czernowitz

25/6 08

Zasíláme Vám pohled na řecko-orientální arcibiskupskou residenci - Uvnitř je okrasná nádhera. Vyna je dobrá - Město je většinou židovské, ostatek Rumuni.

S pozdravem
Rd. Hrzan

Czernowitz
Residenz Einfahrt

Czernowitz
Residenz Einfahrt

GRUSS aus C2! N WITZ.
Gr. or. Erzb. esidenz.

Czernowitz
Gr. Or. Erzb. Residenz

Czernowitz.
Erzbischöfliche Residenz.

Czernowitz.
Erzbischöfliche Residenz.

Gruss aus Czernowitz.
Gr. or. Erz. Residenz.
Adresniy: Laurengasse 20.
bei H. Herman Chargaff
Chargaff

Czernowitz. Erzbischöfl. Residenz.
ČERNOVICE

Czernowitz — Gr. or. Erzb. Residenz

Czernowitz.
Erzbischöfliche Residenz.
6828 Schaar & Dathe, Trier

Czernowitz
Gr. or. Residenz

Czernowitz.
Gr.-or. Erzb. Residenz.

Czernowitz
Gr. Or. Erzb. Residenz

Czernowitz — Erzbischöfl. Residenz

Gruss aus Czernowitz

Gr. or. Erzbischöfliche Residenz

Nr. 605. Verlag von Leon König, Papierhandlung, Czernowitz.

gr. or. Erz. Residenz
Gruss aus Czernowitz
609 Verlag v. Leon König, Papierhandlung, Czernowitz

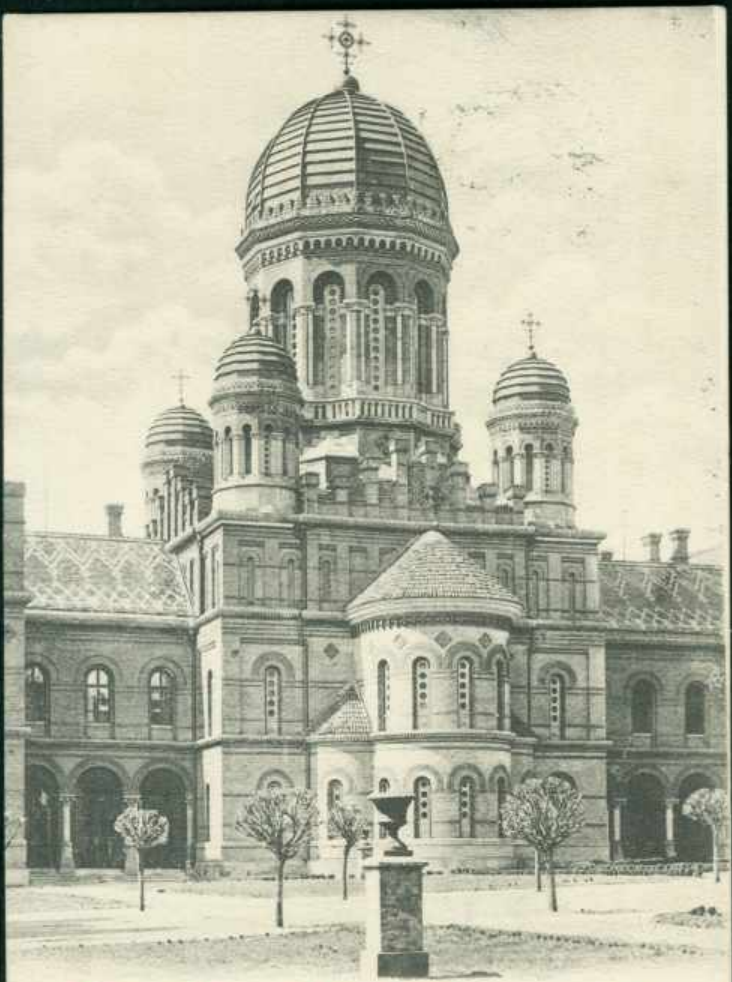

Czernowitz gr. orient. Seminar

10/11. Ta más, aby měkl!

Janěk

Verlag Simon Gross, Czernowitz

Seminarium der gr. or. Erz. Residenz.

Gruss aus
Czernowitz.

Die meine Adresse zu geben:
Sie ist: Czernowitz in Bukowina
Neumeltz 24.
(per A. Graf Gregor)

Vielen Dank für deine l. Karte. Habe
ich wirklich in meiner Zerstreutheit vergessen,

Verlag Louis Rhaig, Papierhandlung, Czernowitz.

Gruss aus Czernowitz

Seminarium der gr. or. Erz. Residenz

No. 339 Verlag Leon König, Papierhandlung, Czernowitz

Srdečný dík
za pohlednici
Josefovskou i za
dopis.
Jsem bohužel
churav a na
lůžku. Zákeřná
chřipka mě
přepadla a od
soboty jsem
doma.
Pozdravení
vzájemný dopis.
Se srdečným přízdravem
zcela oddaný
J. K.

V Černovicích 16/12. 1901

3/11.

Gruß aus Czernowitz - Erzbischöfliches Seminar
Salutări din Cernăuţi - Seminarul archiepiscopal

Gruß aus Czernowitz.

Erzbischöfliche Residenz.

Auf Ihr Kartenschreiben wird sich sicher endlich etwas finden, kommen in einigen Tagen zurück.

Gruß Hornegil

Residenzgasse und Residenz.
Gruss aus Czernowitz
Ihr ergebener
Verlag Leon König, Papierhandlung, Czernowitz

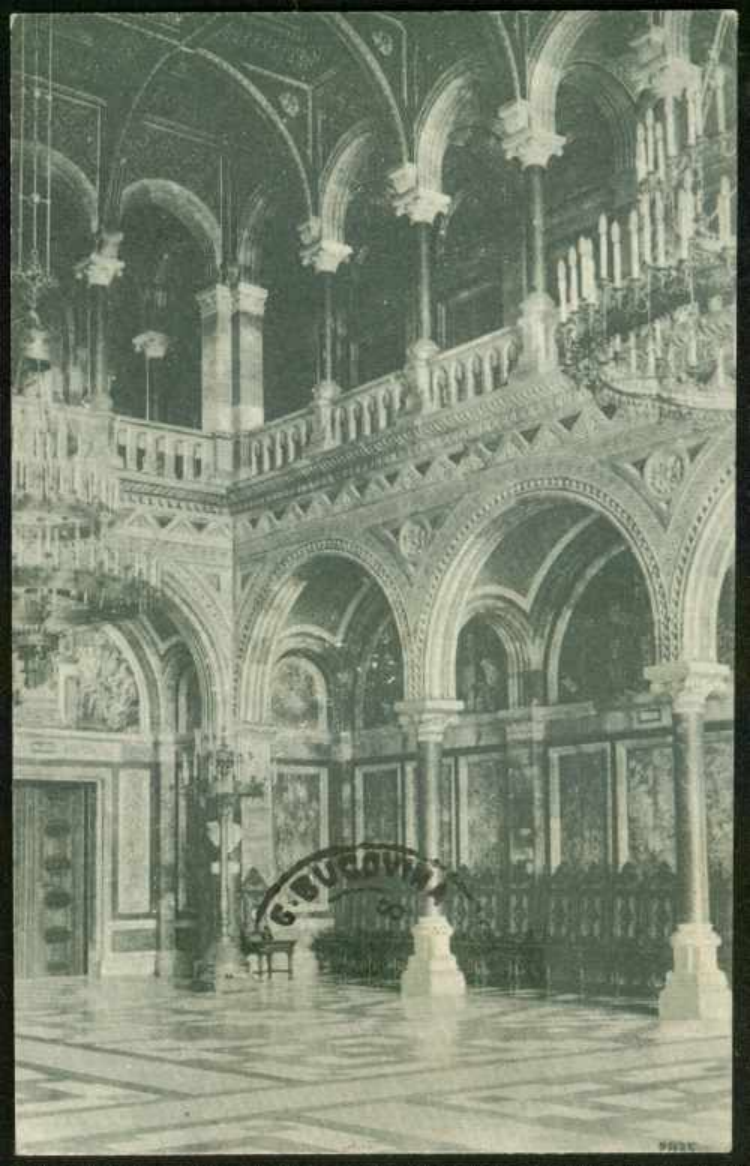
G. BUCLOVICI

Residenzgebäude Czernowitz.

Dzisiaj otrzymałem list Twój, nie mam czasu listami odpowiadać, może dopiero w niedzielę, świadectwem Jasia nie obudzałem się ale może się to później poprawi, kilka dni temu przyszedł do więzi. Piszę na różku Czerniowiec znaleźliśmy go z czasów mego tam pobytu chwilowego. Zdrów jestem. Uściskawszy serdecznie dla Ciebie i Dzieci – od Niemy nie mam wiadomości. Adam

Pisany 11/11 901.

Przesłam do Bola, dopiśnij mamy opowieści.

Fotografische Kunstanstalt L. v. Schiller, Czernowitz.

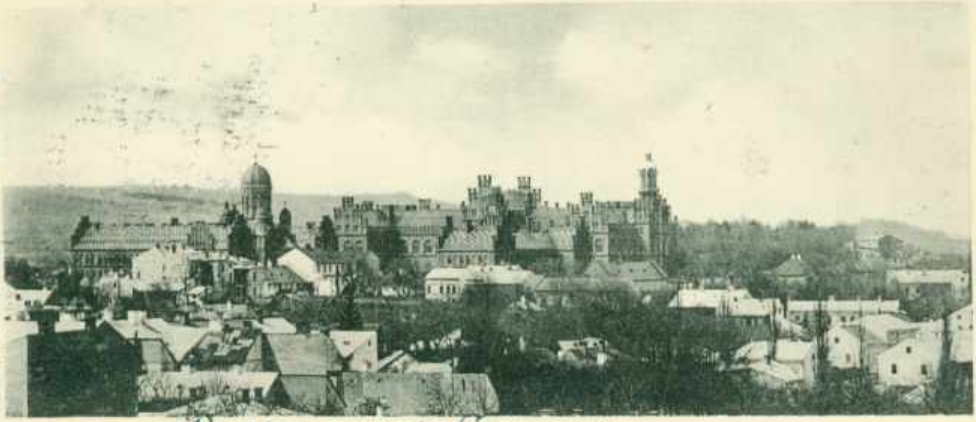

Residenzgebäude Czernowitz.

Fraowny Panie!

Donoszę Szanownemu Panu żem szczęśliwie do Czerniowcach zajechała. Nauka zaczęła się 5/9 t. jest w środę. Kuzynka Marion Okc.

Photografische Kunstanstalt E. v. Schiller, Czernowitz.

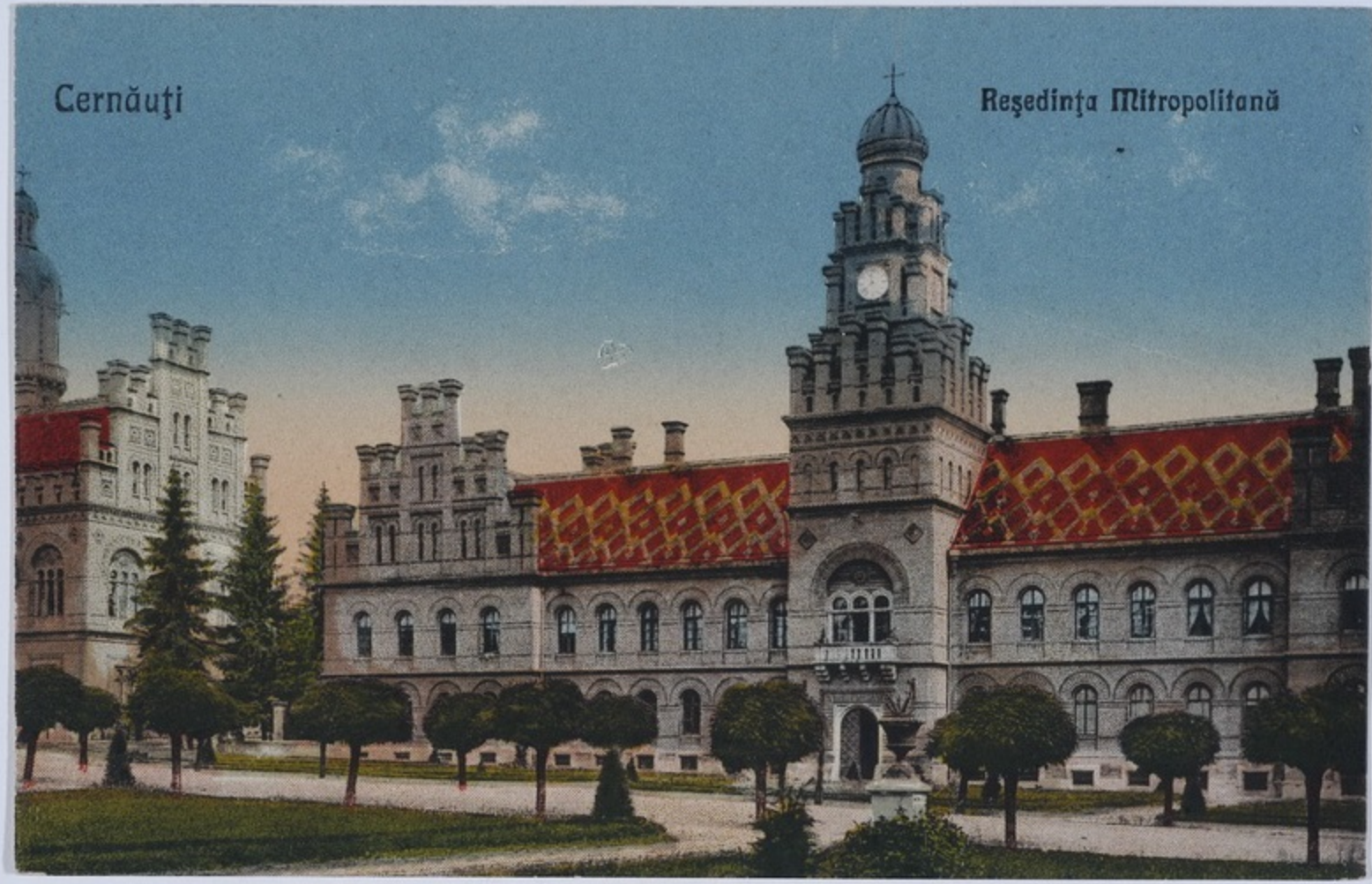
Cernăuţi
Reşedinţa Mitropolitană

Czernowitz

Gr. or. Residenz

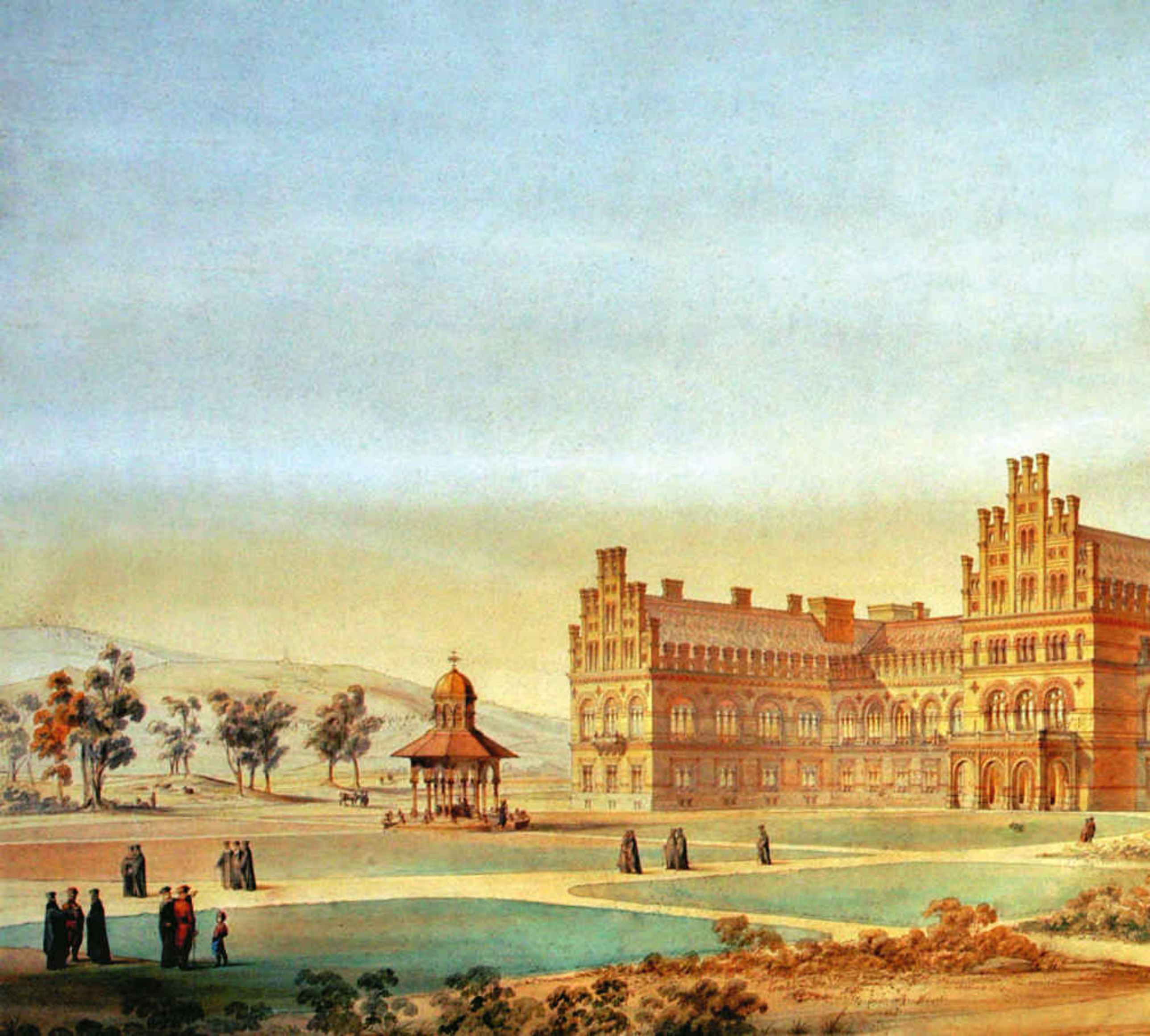

4 Str. ROMANA 4
4
4

Czernowitz
Erzherzog Albrecht-Kaserne

Gruss aus Czernowitz.

Erzherzog Reiner Caserne.

Die besten Grüsse von Czernowitz

Adolf Goer

No. 279. Verlag v. Leon König, Papierhdlg., Czernowitz.

Gruß aus Czernowitz.

Feuerwehr-Kaserne.

64883 Verlag von Simon Gross, Czern

Czernowitz Fischplatz

14 Mars 1903.

Ich übersende hiemit, etc.
Vorrätig in Karte zwischen
Kaiser. Albert

Czernowitz
Gendarmerie Kaserne

Czernowitz. Gendarmeriekaserne.
Siebenbürgerstraße.

Erzherzog Albrecht Kaserne.
Militär Casino.
Bahnhof Czernowitz.
GRUSS aus CZERNOWITZ

6/3 1898

14.

Gruss aus Czernowitz.

Ihre gefällige weitere Intervention dürfte für hier erforderlich sein, ersuche mich daher Sonntag früh zwischen 8 und 9 Uhr bestimmt gefälligst erwarten zu wollen, weil ich um 10 Uhr weiter reisen muss. – Ergebenst Logothetti. –

Bernhard Schultz, Czernowitz.

Gruss aus Czernowitz.

Die herzlichsten Grüße aus Czernowitz sendet Allen

Otterbroczky

Czernowitz, 15./IX. 1917.

Kunstanst. Schnelly, Czernowitz.

Cecina, 538 m hoch.

Volksgarten.

Gruss aus Czernowitz.

Verl. v. Leon König, Papierhandlg., Czernowitz. — Nachdruck verboten. — No. 12.

Czernowitz

Czernowitz

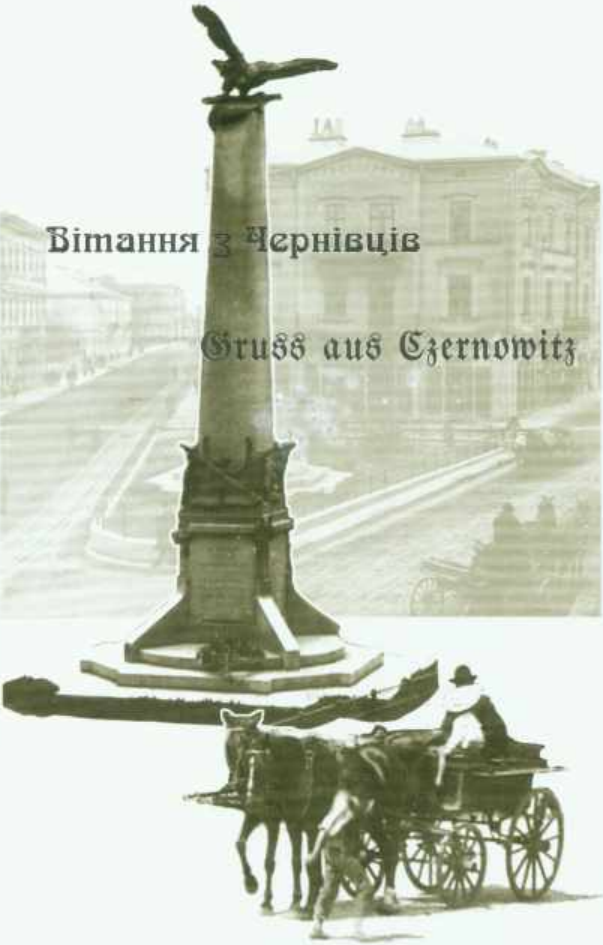
Вітання з Чернівців
Gruss aus Czernowitz

Czernowitz — Habsburgshöhe Bergwarte

Gruss
aus Czernowitz.

Bahnhof

287. Leon König, Papierhandlg., Czernowitz. — Gesetzlich geschützt. 1899.

Gruss aus Czernowitz

Bahnhof

Łaskawie Panie!
Jestem zdrowa. Noga mnie już nie boli. Heli i Rudolfa serdecznie całuję
Kurynka
Mania
Oct.

Czerniowce
5. I. 12. 1906

No. 303 Verlag von Leon Kloda, Papierhdlg., Czernowitz

Czernowitz.
Gesamtansicht mit Bahnhof.

Czernowitz. Gesamtansicht mit Bahnhof.

Czernowitz
Hauptbahnhof

Czernowitz.
Hauptbahnhof.

Черновце, Главный вогзалъ —
Czerniowce, Główny Dworzec.

GRUSS aus CZERNOWITZ. — Bahnhof.
Vielen Geschäftlichen - Gruß von Ella - Küsse dich und drücke dein Emanuel
von 22/6 1910

Czernowitz
Hauptbahnhof

Gruss aus Czernowitz
Neuer Hauptbahnhof

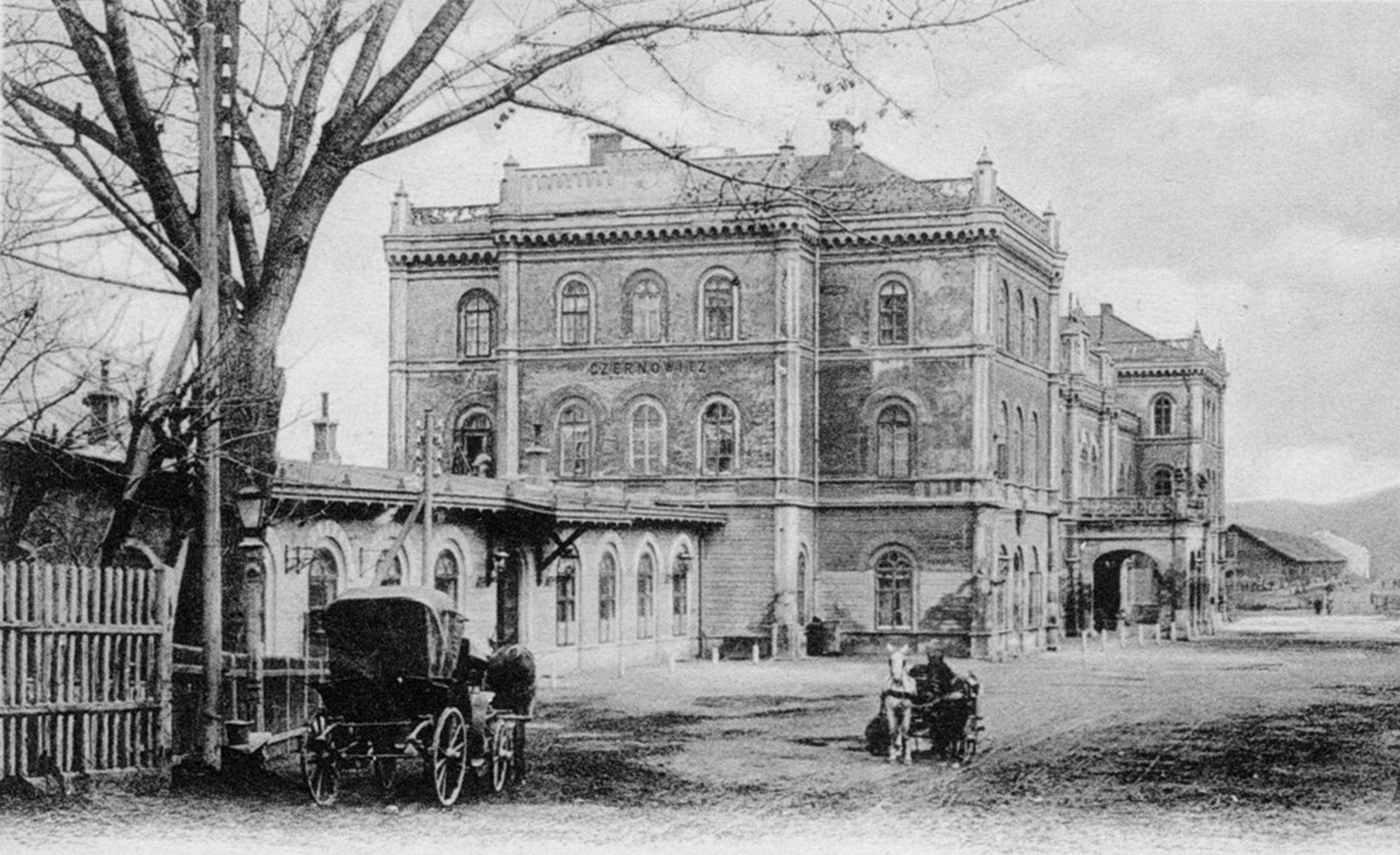
CZERNOWITZ

Czernowitz
Haupt Bahnhof

Czernowitz
Haupt Bahnhof

Gruss aus Czernowitz

Neuer Hauptbahnhof

Gruss aus Czernowitz

Neuer Hauptbahnhof

Czernowitz - Hauptbahnhof

Czernowitz — Hauptbahnhof

CERNĂUȚI

CZERNOWITZ
www.lvivcenter.org

Czernowitz. Hauptstraße.

Gruss aus Czernowitz
Enzenberg-Hauptstrasse.

BIER-H

Enzenberg - Hauptstrasse.

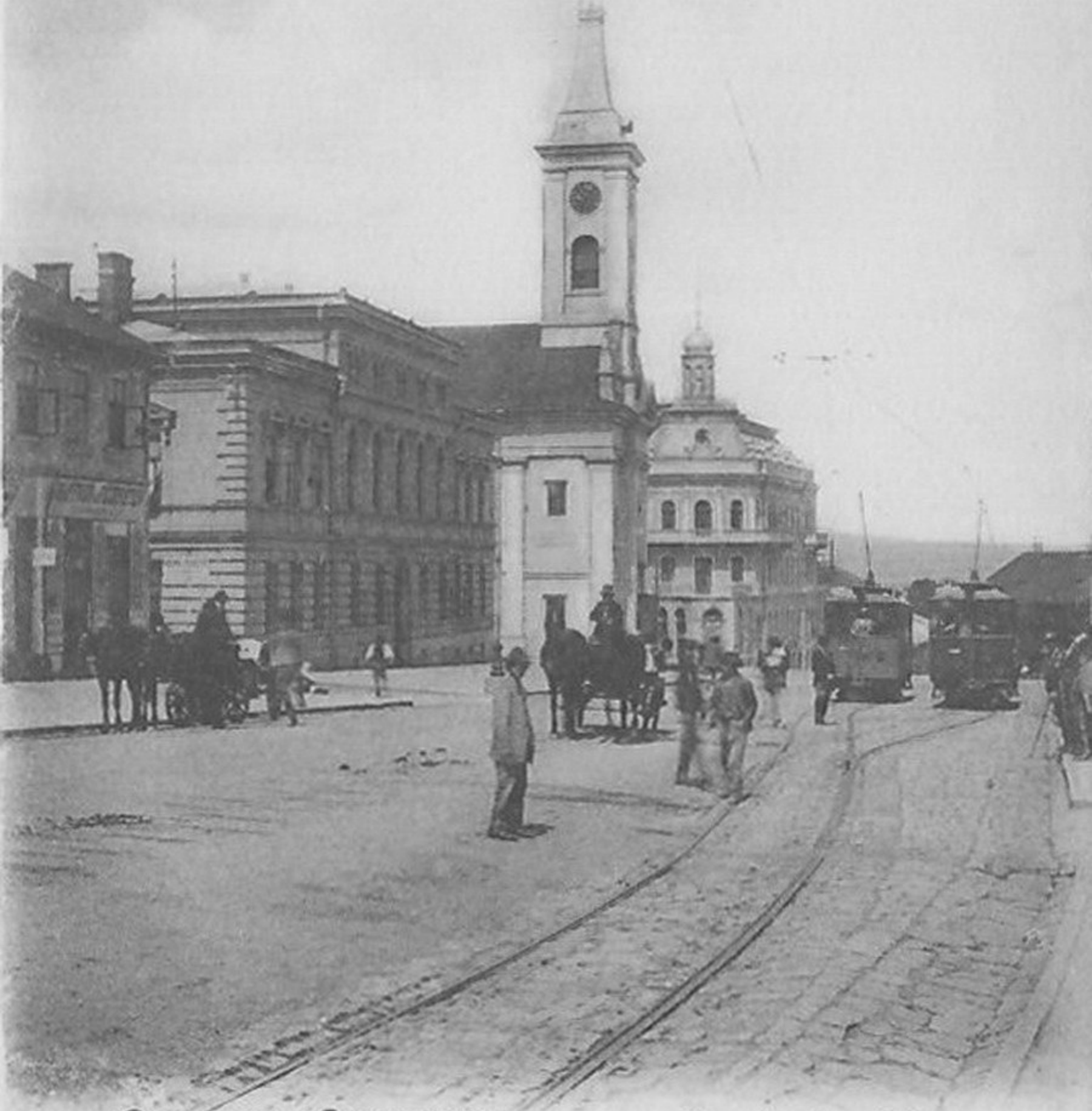

Gruss aus Czernowitz

Enzenberghauptstrasse

HEINRICH GAUSE

Gruss aus Czernowitz
Hauptstrasse mit Ringplatz

Pruth
19

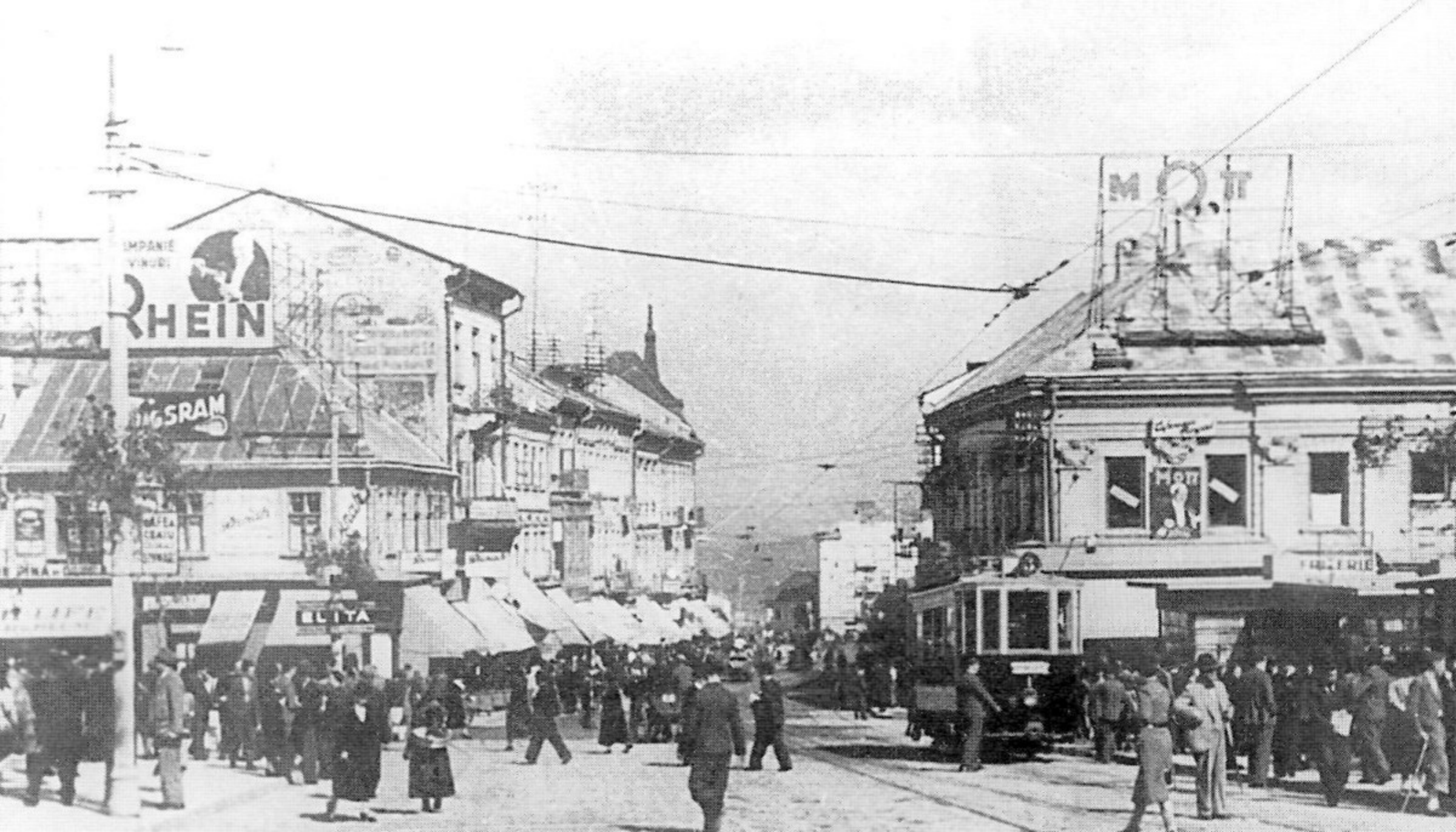
RHEIN
SRAM
ELITA
MOTT

CERNĂUȚI
Cernăuți Str. Regina Maria

Vera
RADIO

RADIO
Vera

H. ROSENHECK
BRULL

ПРУТ-ШК. им. КАЛИНИНА

РАДІО
ПРИЙМАЮТЬ ЗАМОВЛЕННЯ

ПУШКИН
МУЗЕЙ

ПРАВДА
МУЗЕЙ

Czernowitz — Hauptwache

Heiligen Kreuzplatz.

Gruss aus Czernowitz. 18/3. 99.

z prośbą o rewanż zasyła serdeczne pozdrowienie kolega

Lukarewicz

(Pitzeligasse N.° 5.)

Bronisław

274. Leon König, Papierhandlg., Czernowitz. — Gesetzlich geschützt. 1899.

Gruss
aus
Czernowitz

Heiligerkreuz-Platz und Enzenberg-Hauptstrasse.

Herrengasse Gruss aus Czernowitz

624 Verlag von Leon Konig, Papierhandlung, Czernowitz

CZERNOWITZ.
Hôtel Bristol.

Hotel Bristol
Gruss aus Czernowitz

Czernowitz

Hotel Bristol

Gruss aus Czernowitz.

Herzl. Grüße an Herr Fry

Hôtel Weiss-Sparcassa.
Hôtel Schwarzer Adler.

Gereinsel

No. 502 Verlag v. Hugo König, Papierhandlung Czernowitz.

Idyla nad potokiem.

Fotografische Kunstanstalt R. v. Schiller, Czernowitz. Deposé 1899.

Czernowitz
Jüdisches Nationalhaus

Czernowitz — Justiz Gebäude

Czernowitz K. K. Justizpalais.

Czernowitz
Museum und Justizpalast

Kaiser Franz Josef Jubiläums-Stiftung in Czernowitz

3842. Leon König, Papierhandlg., Czernowitz. Generalgeschäft. 1899

Czernowitz
[Kaiser Jubiläums Volksschule]
Nemocnice vojenská.

ELISABETH
IMPERAT
AU

Czernowitz
Kinderspital

Czernowitz
Kinderspital

Herz Jesu-Kirche.

Gruss aus
Czernowitz.

w sierpniu 1899.

Verlag von Leon König, Papierhandlung, Czernowitz.

Nachdruck verboten. Nr. 74.

Si Vous voulez venir à 5h30 ou à 6h45 soir.
/: morgen :/

Czernowitz.

Armenische Kirche.

4788. — Josef Hornowitz, Czernowitz 1904.

Gruss
aus
Czernowitz.

Armenische Kirche.

8080 Leon König, Papierhandlung, Czernowitz. Nr. 12.

a merpenie 1899.

Lwów 19/VIII 1904

Armenisch-katholische Kirche, Czernowitz.
Armenienne catholique église.

Gruss aus der Bukowina.

Je ne souffre pas mais je maigris de jour en jour depuis mon arrivée à Dynów et je pense reprendre des forces à Truskawiec. Il faut croire que la nourriture que je mangeais à la campagne m'était préférable. Les bains me

25410 Verlag von Leon König, Papierhandlung, Czernowitz. No. 12.

Egmilation 900-901-902.

Nr. 292 Verlag von Leon König, Papierhandlung, Czernowitz

Gruss aus Czernowitz
Paraskiewa Kirche
No. 11 Verlag Leon König, Papierhandlung, Czernowitz

No. 202. Verlag v. Leon König, Papierhdlg., Czernowitz.

Gruss aus Czernowitz.

gr. or. Kathedral Kirche.

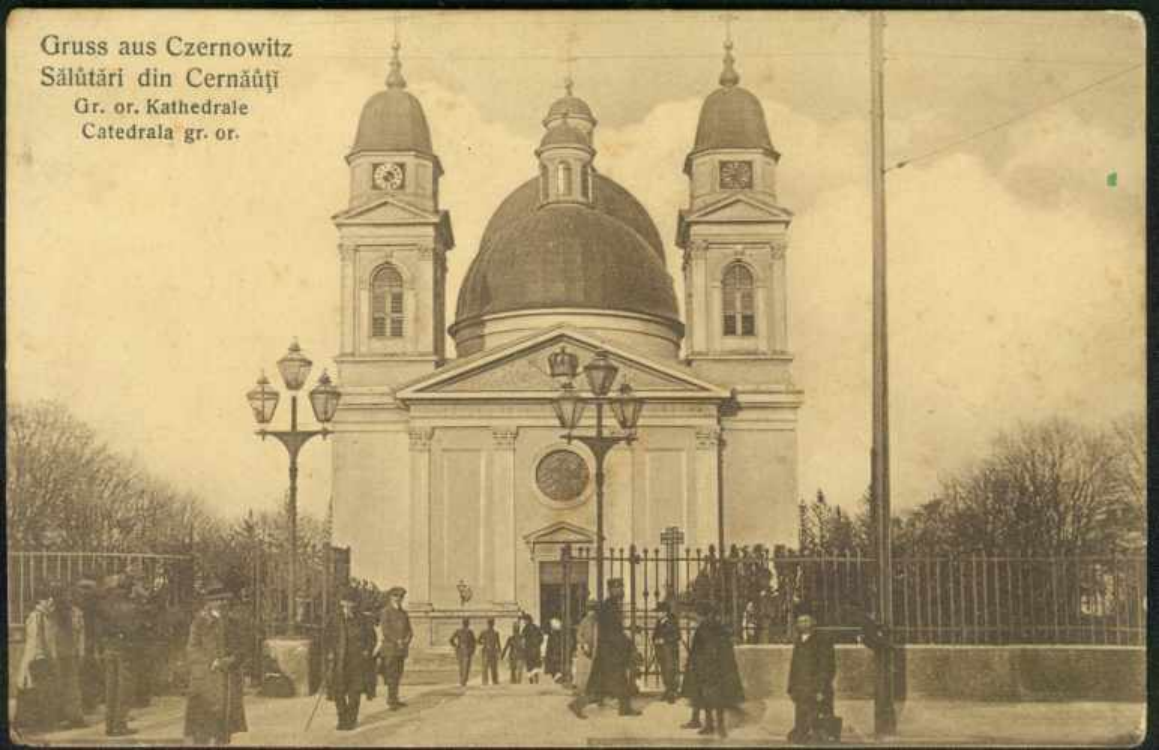
Gruss aus Czernowitz
Sălûtări din Cernăûţi
Gr. or. Kathedrale
Catedrala gr. or.

CERNĂUȚI
Bis. Paraschina

Czernowitz.

www.lviv.center.org

Czernowitz

Herz Jesu-Kirche

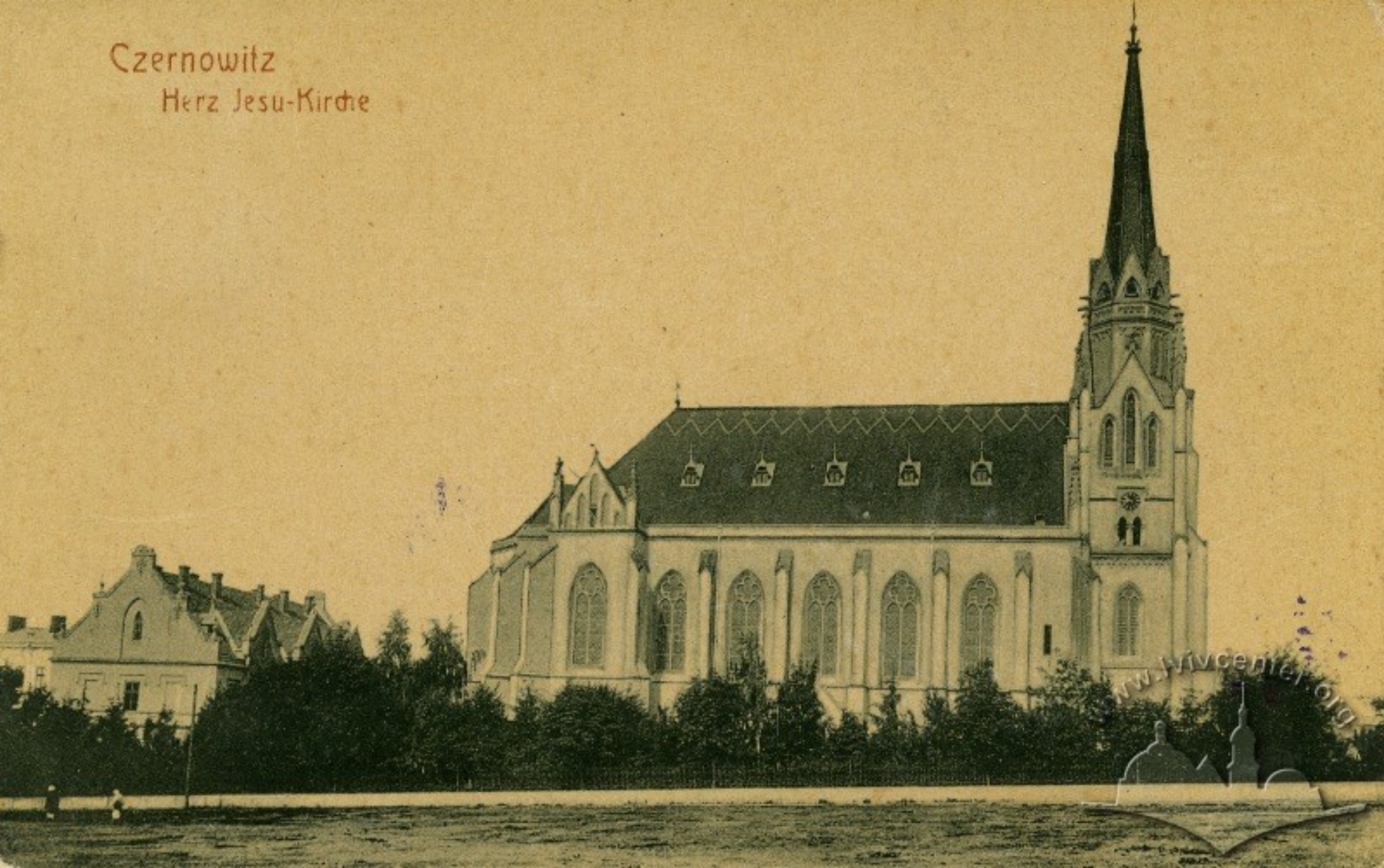

Czernowitz
Krieger Denkmal
JOSEF HILDEBRAND

Czernowitz.

Siebenbürgerstraße mit Kriegerdenkmal.

Czernowitz.

Gruss aus Czernowitz

Kuczurmarerstrasse

30/IV 1902

Herzlichste Glückwünsche zur Verrückung.

Ihr ergebener Zacharias Herzhafter

No. 465 Verlag von Leon Künly, Papierhdlg., Czernowitz

Czernowitz — Landesregierung

Czernowitz
K. K. Landesregierung.
116278 Verlag v. J. Teuneubaum, Czernowitz.

Gruss aus Czernowitz
K. k. Bukowiner Landesregierung

Gruss aus
Czernowitz.

6/31898
II

Landwirthschaftliche Landes-Mittelschule.

Verl. Leon Sonnenfeld, Papierhandlung, Czernowitz. — Nachdruck verboten.

20/8 1901

Gruss aus Czernowitz

Landwirtschaftliche Landesmittelschule

Rozmilá slečno!

Lístek poslední s radostí jsem přivítala, můj srdečný dík. Pen se Sedmihorek jsem však neobdržela, pouze ten první, snad zablondil jinam.

Dle lístku Vašeho slečno dráhu soudím, že dobře se Vám vedlo, že srdce Vám to přeje. Já za 3 neděle také se budu ubírat, přihlásím se co nejdříve.

Přijměte i smiloslovní vřelý pozdrav

od Vaší Anny P.

No. 150 Verlag Leon König, Papierhandlung, Czernowitz

Gruß aus Czernowitz.
Lebensmitteluntersuchungsanstalt.

Gruss aus
Czernowitz
Mathildenhof.

Czernowitz
Musikverein mit Rudolfplatz

Czernowitz
Musikverein mit Rudolfsplatz

Czernowitz
Musikverein mit Rudolfplatz

Czernowitz.
Musikverein mit Rudolfsplatz.

Gruss aus Czernowitz.

Musikverein u. Hormuzakigasse.

81565 Verlag von Anna Fischer, Czernowitz, Ringplatz 12.

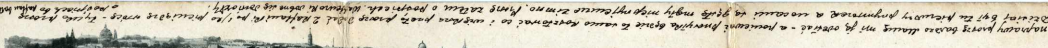

Panorama der Landeshauptstadt Czernowitz (60.000 Einwohner).

Czerniowce 14/XI 898

Droga Mamo! zajechałem szczęśliwie. Dzisiaj miałem przedstawiałem się u jenerała, obecnie, cenarzy etc. Dzisiaj jeszcze mieszkamy razem z massą, który mi towarzyszy, bardzo nas potrzebuje z uwagi, mięso z zwrotu, bardzo ordre jakieś w francuskim cieciu. Ulokowania mają być drogie na razie mieszkam w hotelu. Wszyscy bardzo uprzejmie przyjęli o tem później w liście. Ściany obiadowe wyszły na zero. Pozdrawiam wszystkich z ojcem. Czesławowa jeszcze miała nie czekam gdzi jeszcze zajęty tymi przedstawieniami – Mój Kolega Rymarz bardzo sympatyczny – Jutro ja [illegible] Marcelek wszystkich Kazimierz

Wien. Kunst-Verlag Czernowitz
Nr. 1. Photo. Typ. Ges. m. b. H. Wien.

Photographische Gesellschaft m. b. H. Wien

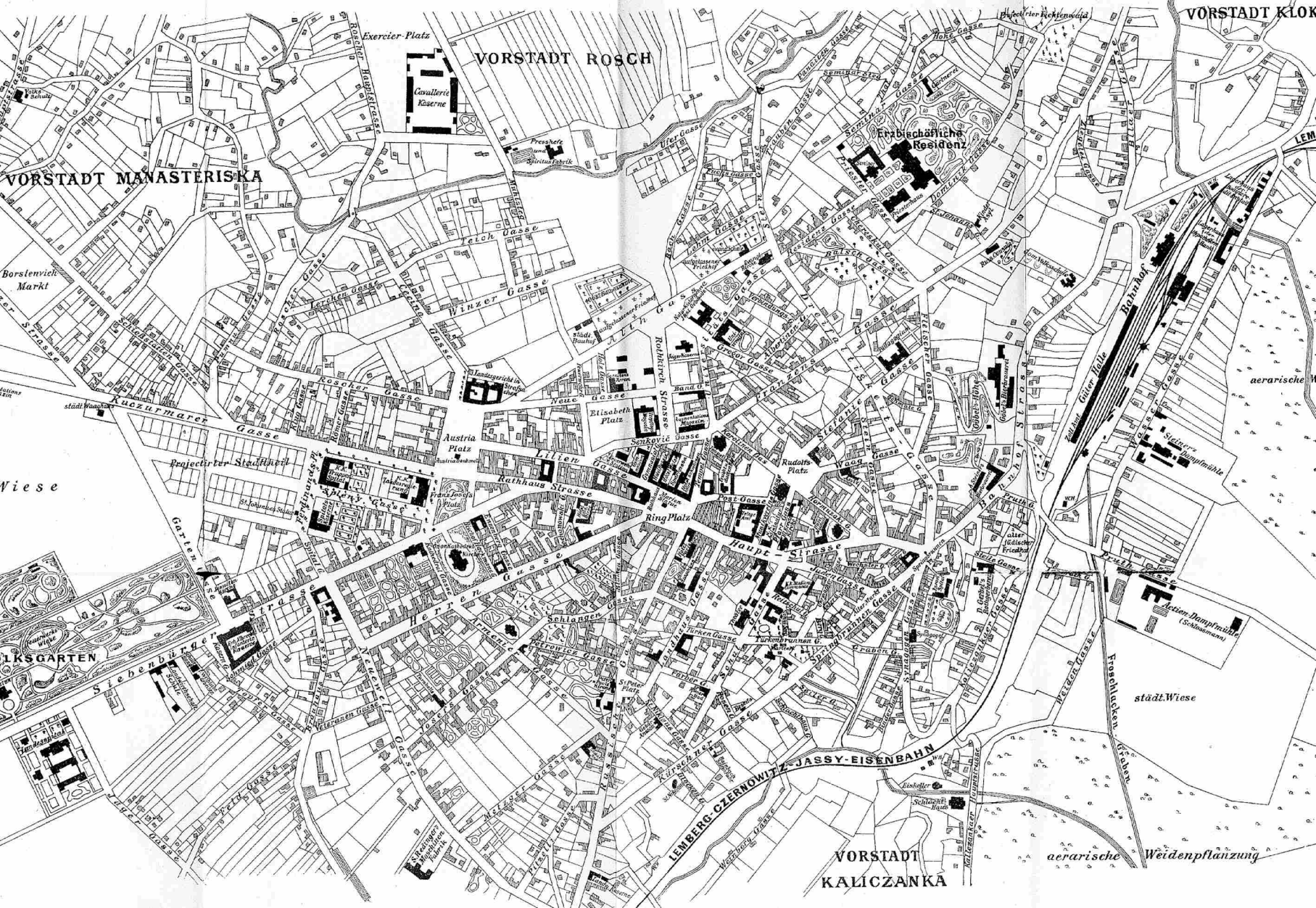
VORSTADT ROSCH
VORSTADT MANASTERISKA
VORSTADT KLOK
VORSTADT KALICZANKA
Exercier-Platz
Cavallerie Kaserne
Pressherfe
Spiritus-Fabrik
Erzbischöfliche Residenz
Borslenvich Markt
Kaczurmarer Gasse
Winzer Gasse
Teich Gasse
Austria Platz
Elisabeth Platz
Rathhaus Strasse
Ring Platz
Haupt-Strasse
Rudolfs Platz
Franz Josefs Platz
Herren Gasse
Schlangen Gasse
Siebenbürger Strasse
Garten Strasse
Projectirter Stadttheil
Bahnhof
Gelber Halle
Actien-Dampfmühle (Schlaesmann)
städt. Wiese
aerarische Weidenpflanzung
LEMBERG-CZERNOWITZ-JASSY-EISENBAHN
Eisteller
Schlaesmann Haus
Steinberger Mechanische Fabrik
Volksgarten
Hauptwache
Kurzeneer Gasse
Weitzer Gasse
Pilsner Gasse
Rathhaus Gasse
Post Gasse
Turkenbrunnen G.
Graben G.
Rothkirch Strasse
Senkovic Gasse
Band G.
Neue Gasse
Alte Gasse
Ulrich Gasse
Gregor Gasse
Pilsner Gasse
Waag Gasse
Stefanie Gasse
Franz Josefs Gasse
Kaiser Franz Gasse
Kaiser Franz Gasse
Kaiser Franz

Czernowitz — Polizeidirection

Czernowitz
Postgasse
JERUSALEM

Gruss aus Czernowitz. Schicke Ihnen hier für Ihr Album
und bitte auf mich auch nicht zu vergessen.
Besten Gruss an alle
Ihren Rosl.

Verlag v. Leon König, Papierhandlg., Czernowitz. No. 24

Pruthbrücke

Hoffentlich haben Sie meine Ostrekarte erhalten?
Über diese Brücke bin ich nach Czernowitz gefahren.
Czernowitz gefällt mir sehr und ich unterhalte mich sehr gut.
Viele Grüße und auf baldige Antwort verbl. Mitzi.

Verl. v. Gust. Klinke Papierhandlg., Czernowitz, Rathhausgasse No. 21.

Pruththal 27/10. Viele geehrte Freunde!

Gruss aus Czernowitz

Weneldt

No. 114 Verlag von Leon König, Papierhandlung, Czernowitz

No. 30. Verlag v. Leon König, Papierhdlg., Czernowitz.

Pruththal.

Gruss aus Czernowitz. [illegible]

mit der Bitte um Beantwortung.

Wanda Pawlowska

Czernowitz – Bukowina. Fischerburg [illegible] 43.

Czernowitz — Pruttal

Gruss aus Czernowitz

Neue Pruthbrücke

Czernovitz
Pruth-Brücke

CZERNOWITZ
Pruth-Brücke

Zerstörte Brücke in Czernowitz
(500)

(90) Zerstörte Brücke in Czernowitz

Czernowitz — Rathaus Strasse

Czernowitz
Rathaus-Strasse

GRUSS AUS CZERNOWITZ — Rathausstrasse

Czernowitz — Rathaus Strasse

Czernowitz — Mathilden Hof mit Rathaus-Strasse

Czernowitz. Rathausstraße.

Czernowitz. Ringplatz.

Czernowitz.
Ringplatz.

Czernowitz — Ringplatz
Wo das Stornchen ist, hat
mainn Tanta das Glut:

Czernowitz

Ringplatz mit Hotel zum Schwartzen Adler

MECANO
Carmen

Cernăuţi
Primăria
PRIMĂRIA

NDERLING

DERLING
ADELL KOR

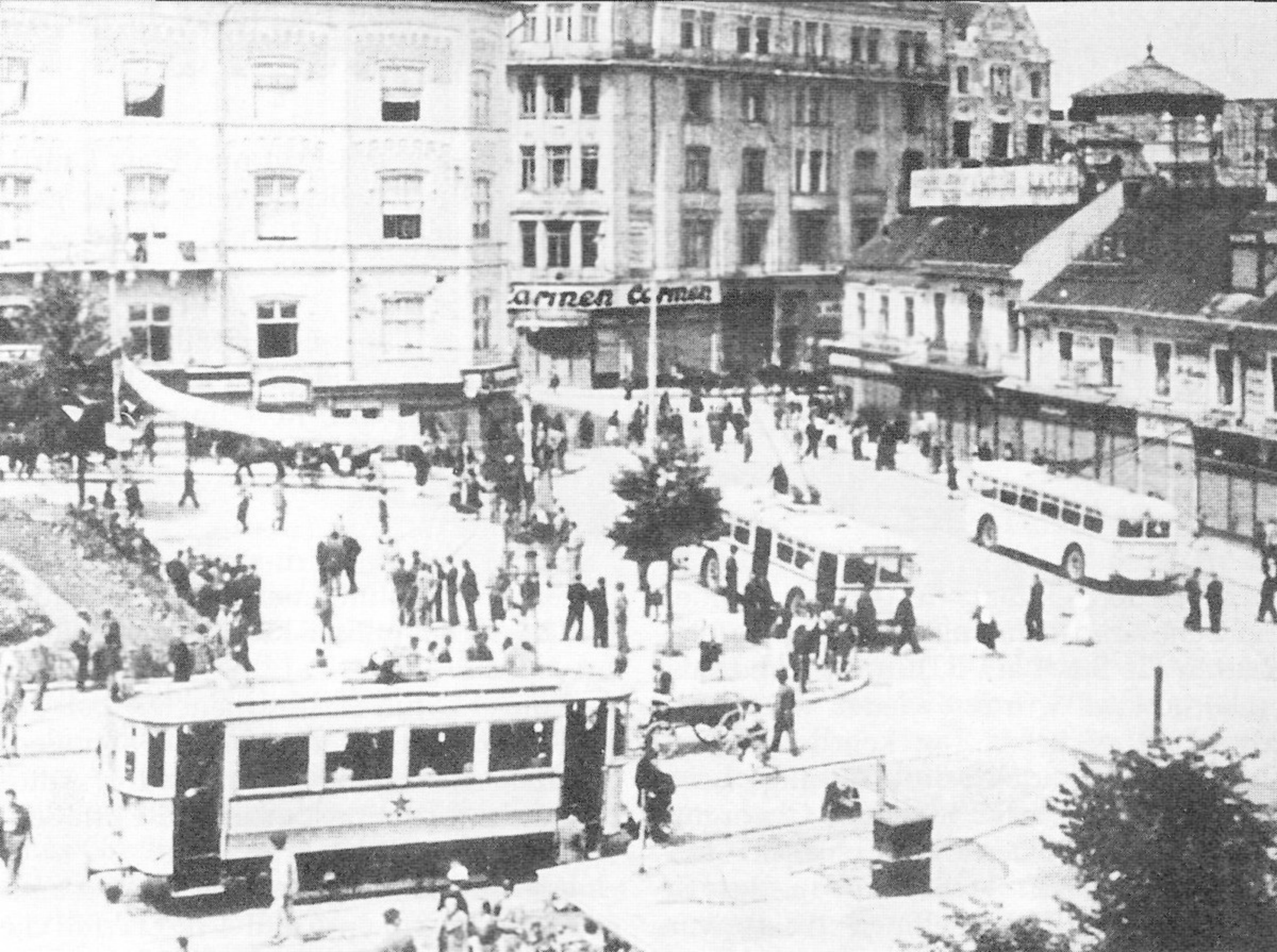

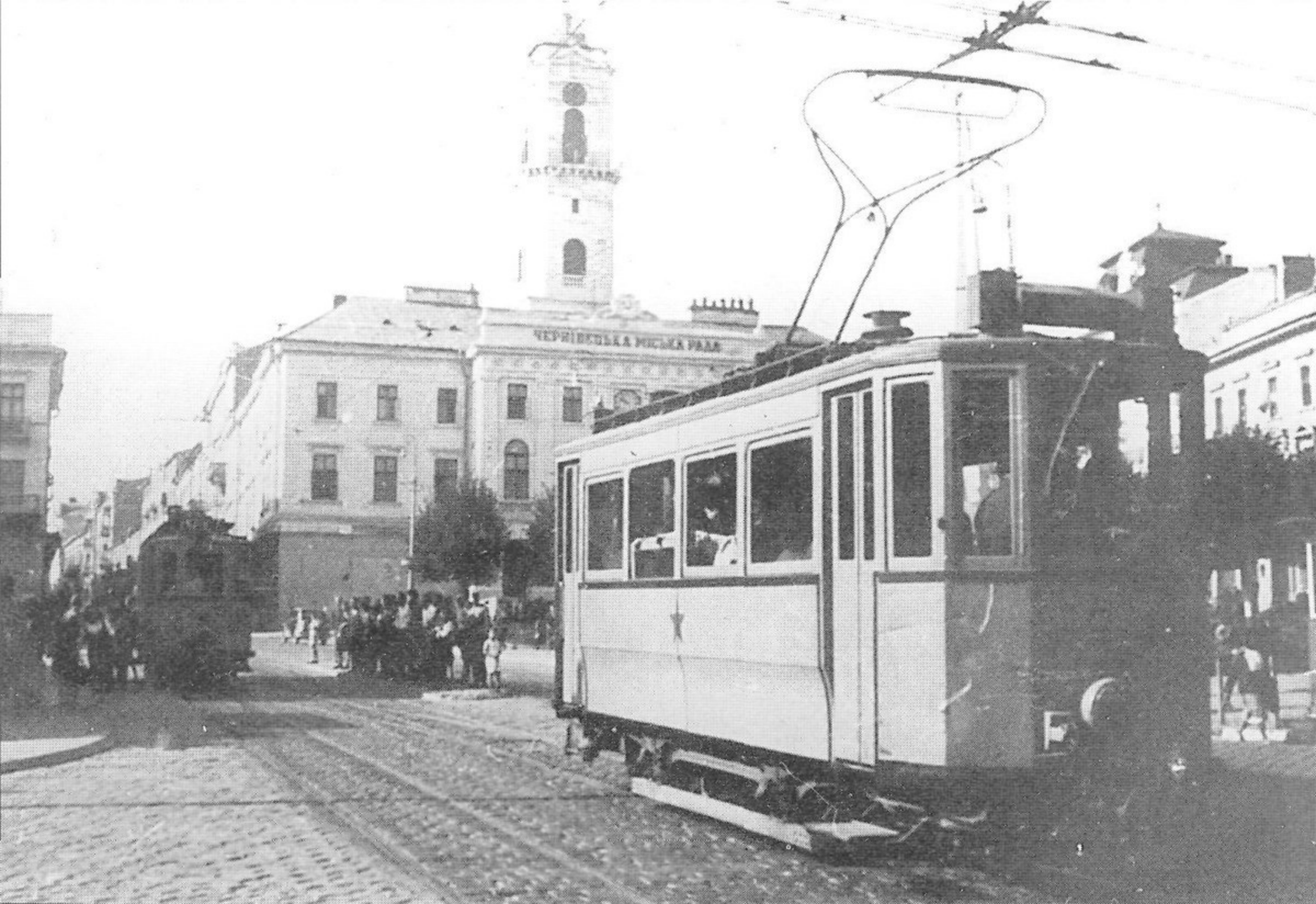
ЧЕРНІВЕЦЬКА МІСЬКА РАДА

КУПУИТЕ

САВОЯ

СЛАВА

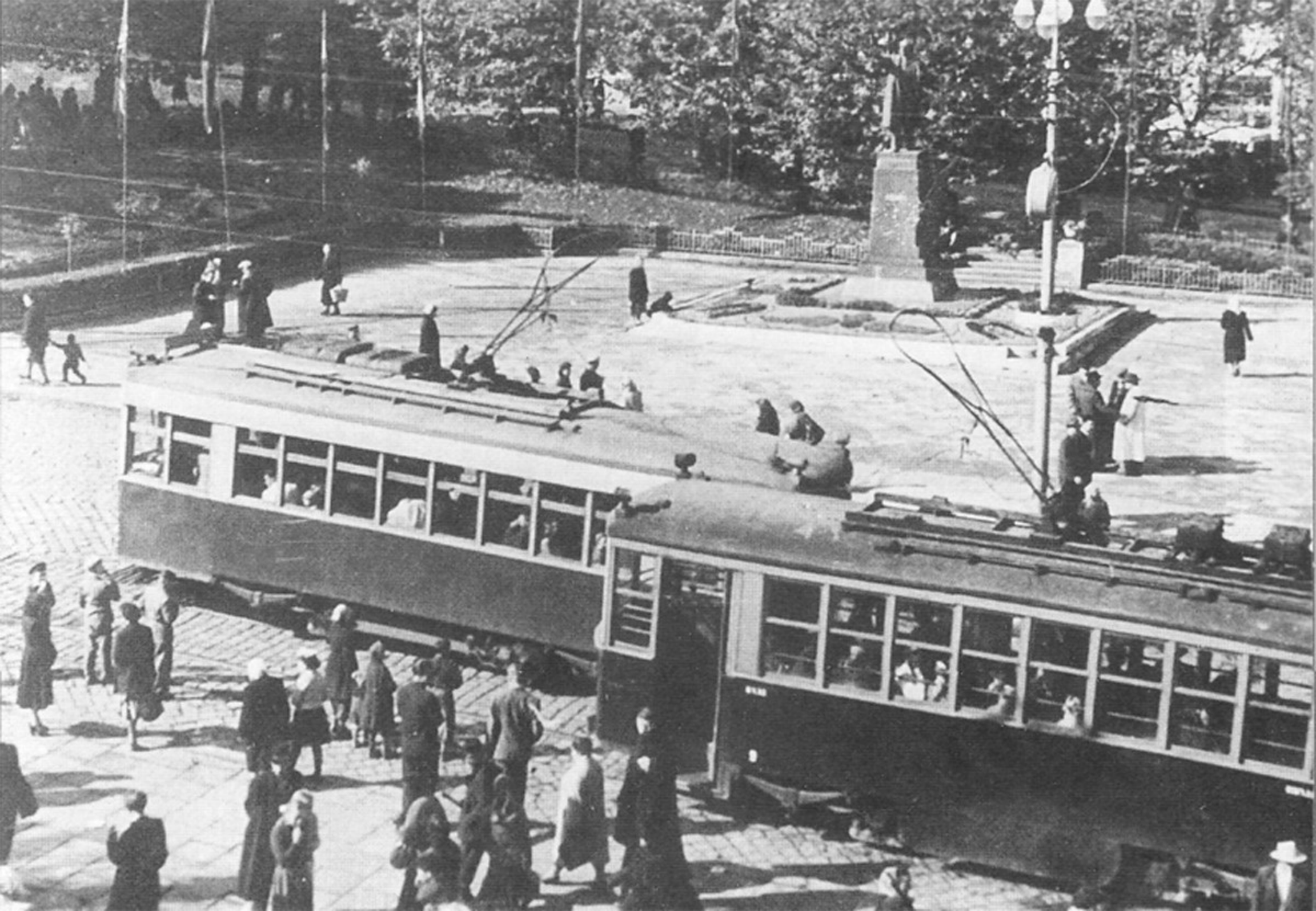

Czernowitz - Ringplatz

Czernowitz. Ringplatz.

Czernowitz
Ringplatz und Rathaus

Czernowitz
Rathaus

Czernowitz. Rathaus.

Czernowitz
Rudolfplatz mit Rathaus

Czernowitz Ringplatz

Czernowitz. Ringplatz.

Gruss aus Czernowitz
Ringplatz

Gruss aus Czernowitz. Rathhaus

8 Februar 1899.

Verlag v. Leon König, Papierhandlg., Czernowitz. No. 73.

Gruss aus Czernowitz. Rathhaus.

8/12 99 J. Weidmann

No. 10. Verlag v. Leon König, Papierhandlg., Czernowitz.

Gruss aus Czernowitz.
Rathaus.
84390 Verlag von Simon Gr. in Czernowitz, Hauptstrasse 37.

Einzug unserer Truppen in Czernowitz

Czernowitz. Ringplatz, linker Teil mit Rathaus.

Czernowitz, Ringplatz.
18/4 09

Czernowitz
Ringplatz

Czernowitz
Ringplatz

Czernowitz — Ringplatz

Czernowitz
Ringplatz

Czernowitz
Ringplatz mit Hotel zum Schwarzen Adler

Gruss aus Czernowitz

Ringplatz mit Stadtmagistrat.

Czernowitz
Russische-Gasse
Русская улица.
NAFTA
KAISEROL

Czernowitz Schiller-Denkmal

Czernowitz — Siebenbürger Strasse

Czernowitz
Stadt-Theater.

GRUSS aus CZERNOWITZ
Stadttheater

Czernowitz
Stadt-Theater.
18/3. 906.

Czernowitz
Stadttheater und Elisabethplatz

GRUSS aus CZERNOWITZ.

Stadttheater mit Schillerdenkmal.

Czernowitz
Stadttheater mit Schiller Denkmal

GRUSS AUS CZERNOWITZ.
Schillerplatz

Stadttheater
m. Schillerdenkmal i. Czernowitz (506)

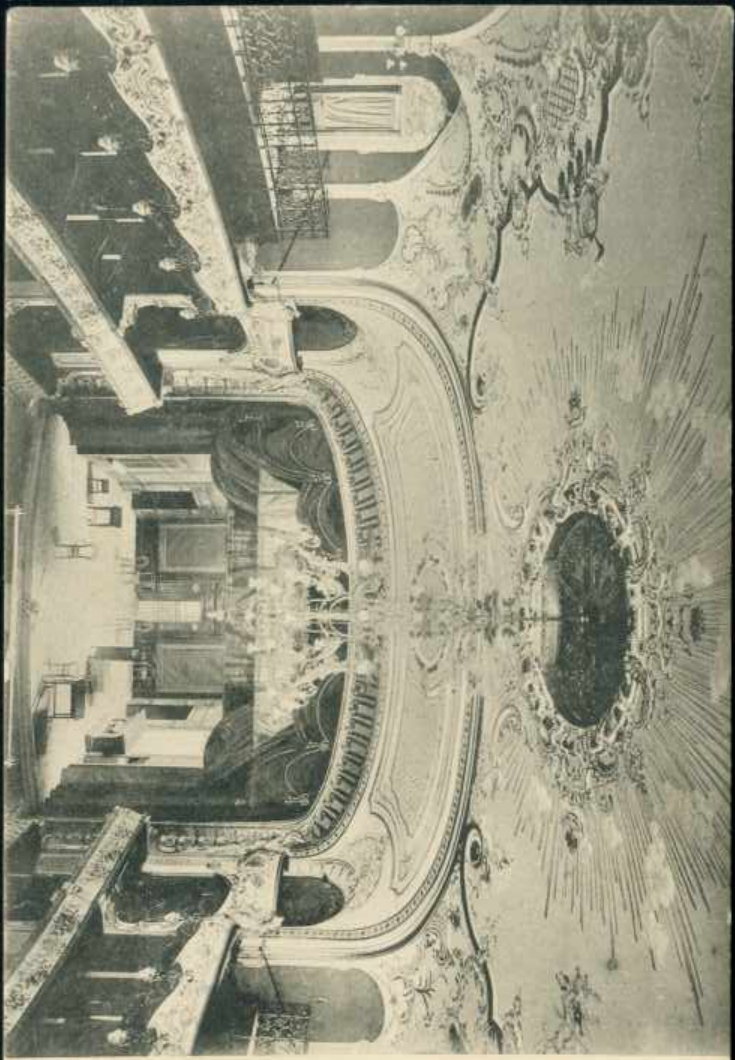

Czernowitz. Stadttheater. Innen-Ansicht.

Gruss aus Czernowitz.
Stadttheater

Gruss
aus Czernowitz.

Steiner'sche Bierbrauerei.

6567 Verlag von Simon Gross, Czernowitz, Hauptstrasse 27.

Czernowitz

Tempel.

Herzliche Grüße

Adolf

66276 Schaar & Dathe Trier.

No. 3334. Verlag von Leon König, Papierhdlg., Czernowitz.

Tempelgasse.

Gruß aus Czernowitz

Liebes Fräulein Rosa!

Czernowitz. Totalansicht.

Czernowitz
Totalansicht

Czernowitz
Totalansicht

Czernowitz
Totalansicht

Czernowitz
Totalansicht

Czernowitz

Totalansicht

GRUSS AUS CZERNOWITZ
Totalansicht

Czernowitz

Czernowitz. Typen.

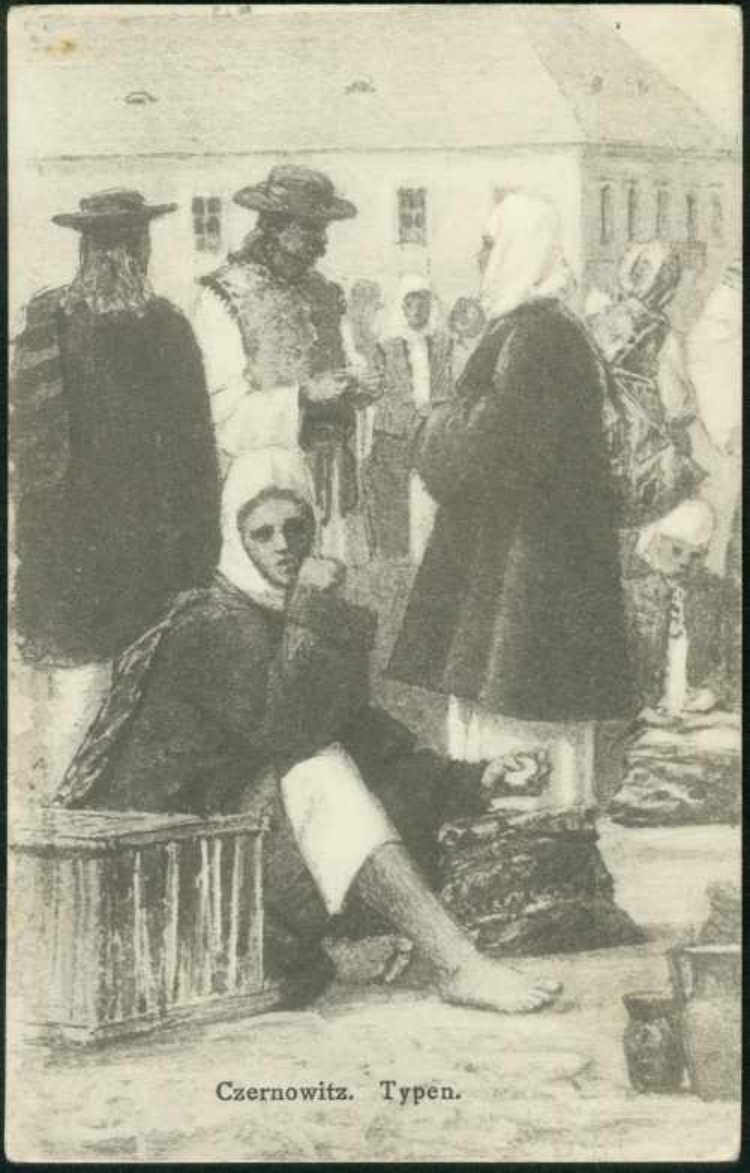

Czernowitz. Typen.

Gospodari Români de la munte din Câmpulungul Bucovinei.

Eug. Maximovicz pinx. Rumänische Bauern.

Czernowitz. Universität.

Gruß aus CZERNOWITZ.
Volksgarten.

CZERNOWITZ. Vorstadt Klokuczka

Gruss aus Czernowitz.

Vorstadt Klokuczka.

14/5 1897.

Besten Dank für Ihre nette Karte. Sehr gut gefällt mir die Umgebung ~~[illegible]~~ Salbarg. Mit herzlichen Gruß

Antonie Angerer

Verl. v. Leon König, Papierhdlg., Czernowitz. — Nachdruck verbot. — No. 176

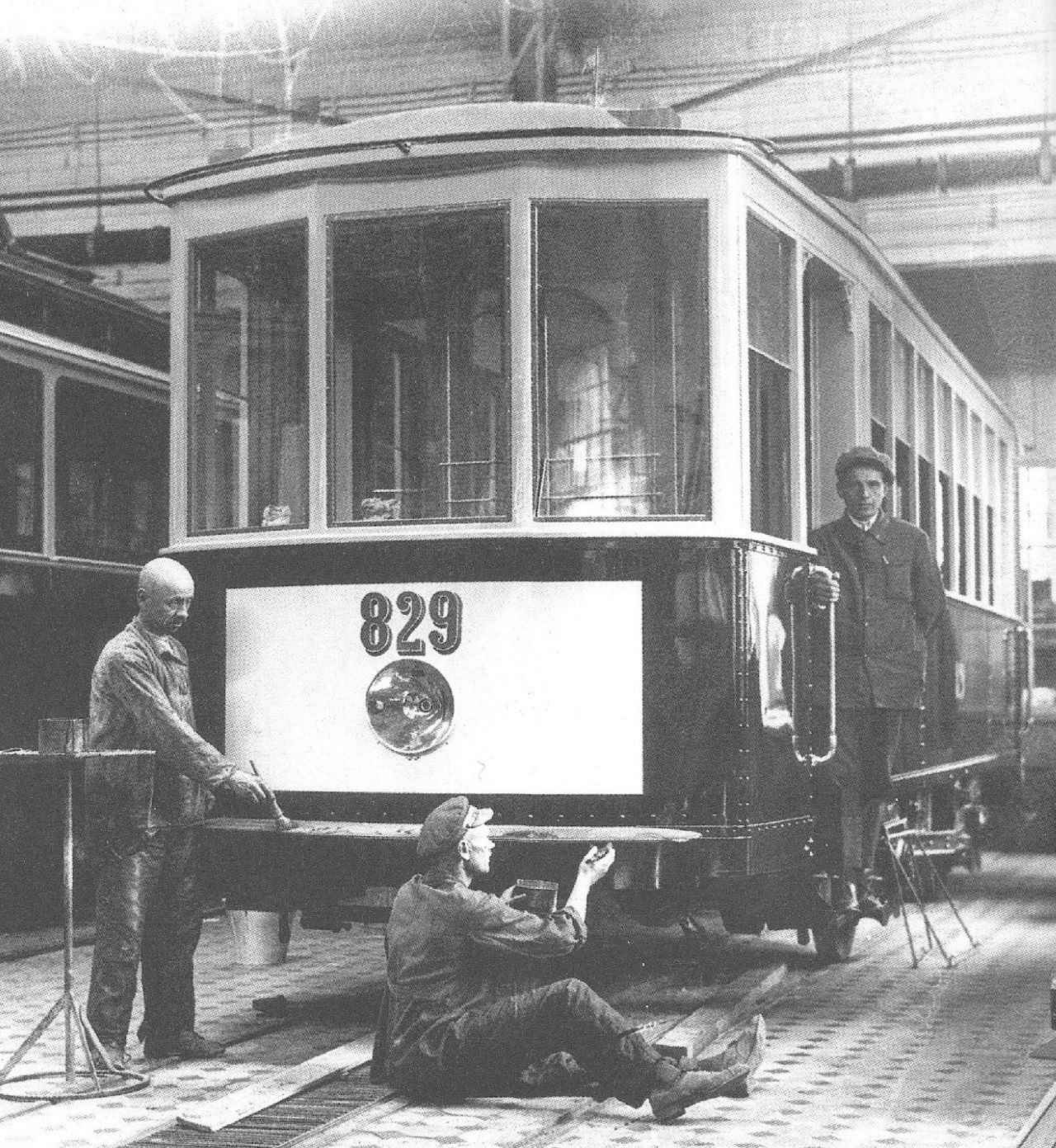
829

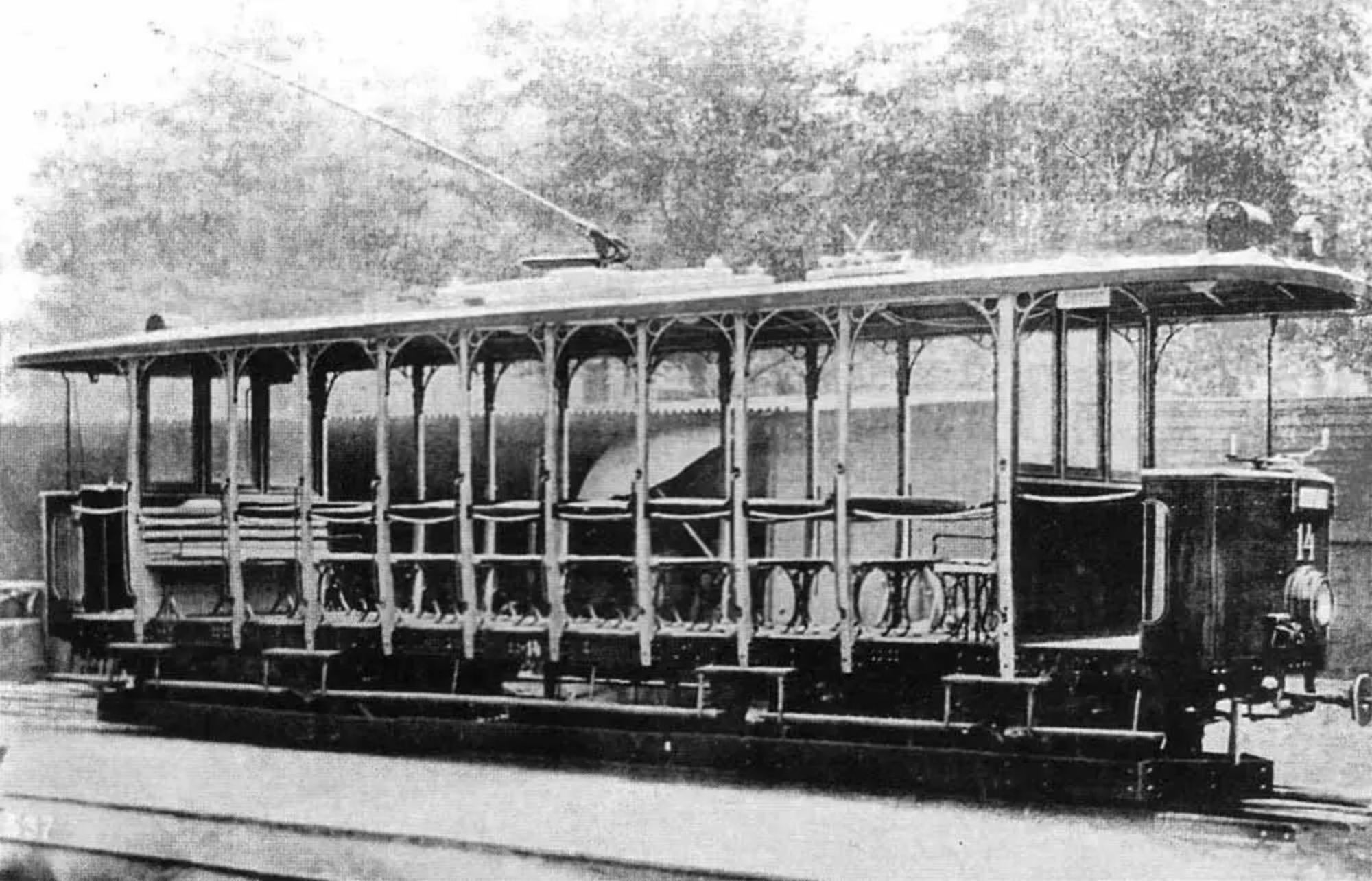
14

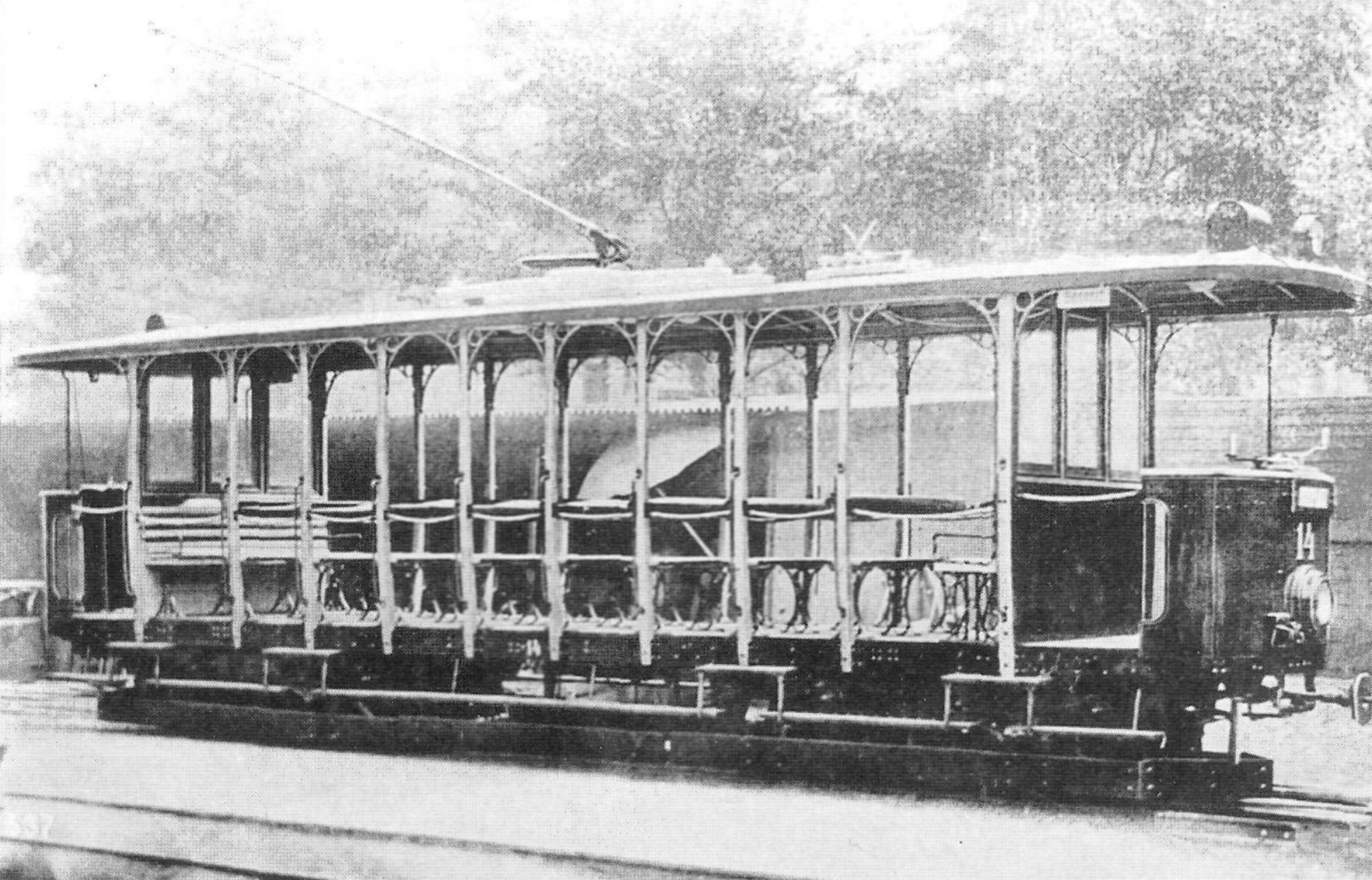
14

Д5-60-02

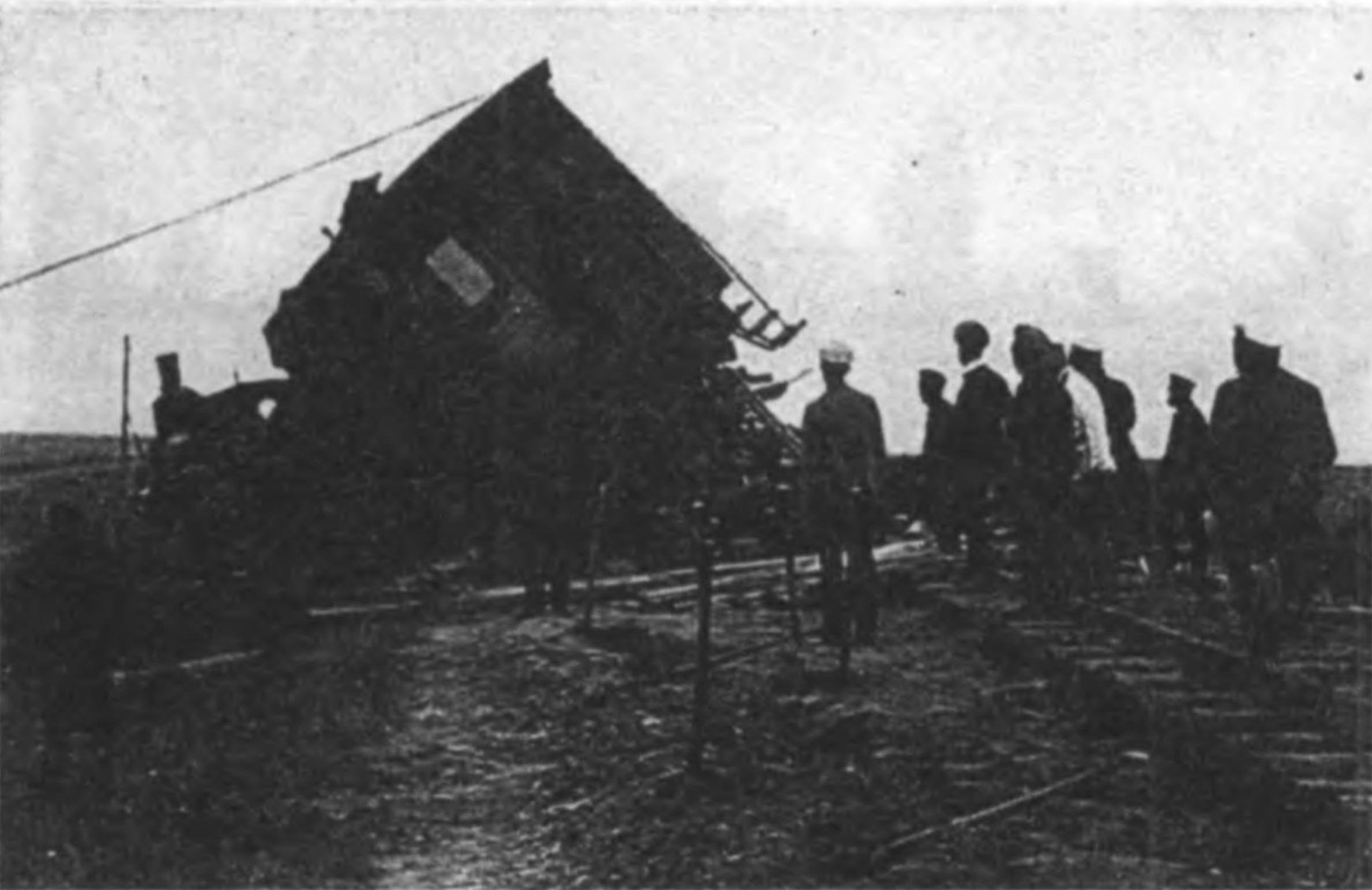

НА ЗМІНУ ТРАМВАЄВІ...

Невпізнанно змінилися Чернівці за роки Радянської влади. Нові житлові райони, асфальтовані вулиці, всюди — газове опалення, яскраве вечірнє світло неонових ліхтарів, широкі вітрини сучасних магазинів, їдалень... Одне лише залишилося незмінним довгий час. Як і багато десятиріч тому, бігали з одного кінця міста в другий старенькі трамвайні вагони, важко покректуючи на підйомах.

Та нині зникає і ця остання ознака колишніх Чернівців. У 1967 році трамвайну колію повністю буде замінено тролейбусною лінією. Модернізація міського транспорту — добрий подарунок городянам до 50-річчя Радянської влади. Перша черга нового тролейбусного маршруту — від вулиці Татарбунарської до парку культури і відпочинку ім. Калініна з поворотом на вулицю Дзержинського і далі до Центральної площі — має стати до ладу ще в цьому році — наприкінці липня або на початку серпня. Вже є десять сучасних комфортабельних машин, виготовлених на заводах братньої Чехословаччини. В кінці року буде здано в експлуатацію депо на 50 тролейбусів, закінчується прокладання контактної мережі...

Трамвайно-тролейбусне управління заздалегідь дбає про підготовку кваліфікованих кадрів для міського транспорту. Недавно закінчили навчання і здали іспити з теоретичного курсу і практичного водіння тролейбусів перші 65 чоловік, у майбутньому буде підготовлено ще сто водіїв.

С. КОРШИКОВ.
старший ревізор Чернівецького трамвайно-тролейбусного управління.

* * *

НА ФОТО: група водіїв тролейбуса після складання іспитів.

Фото М. ВІЛЬДАВЕРА.

5 | 6 | 7 | 8 | 9 | 10

Czernowitzer Elektrizitätswerks- und Strassenbahn-Gesellschaft.

II. Classe

5 kr.

Man bittet die Rückseite zu beachten.

3 | 4 | 5 | 6 | 7 | 8

11 | 12 | 1 | 2

I | II | III | IV

5 | 10 | 11 | 12

ANF

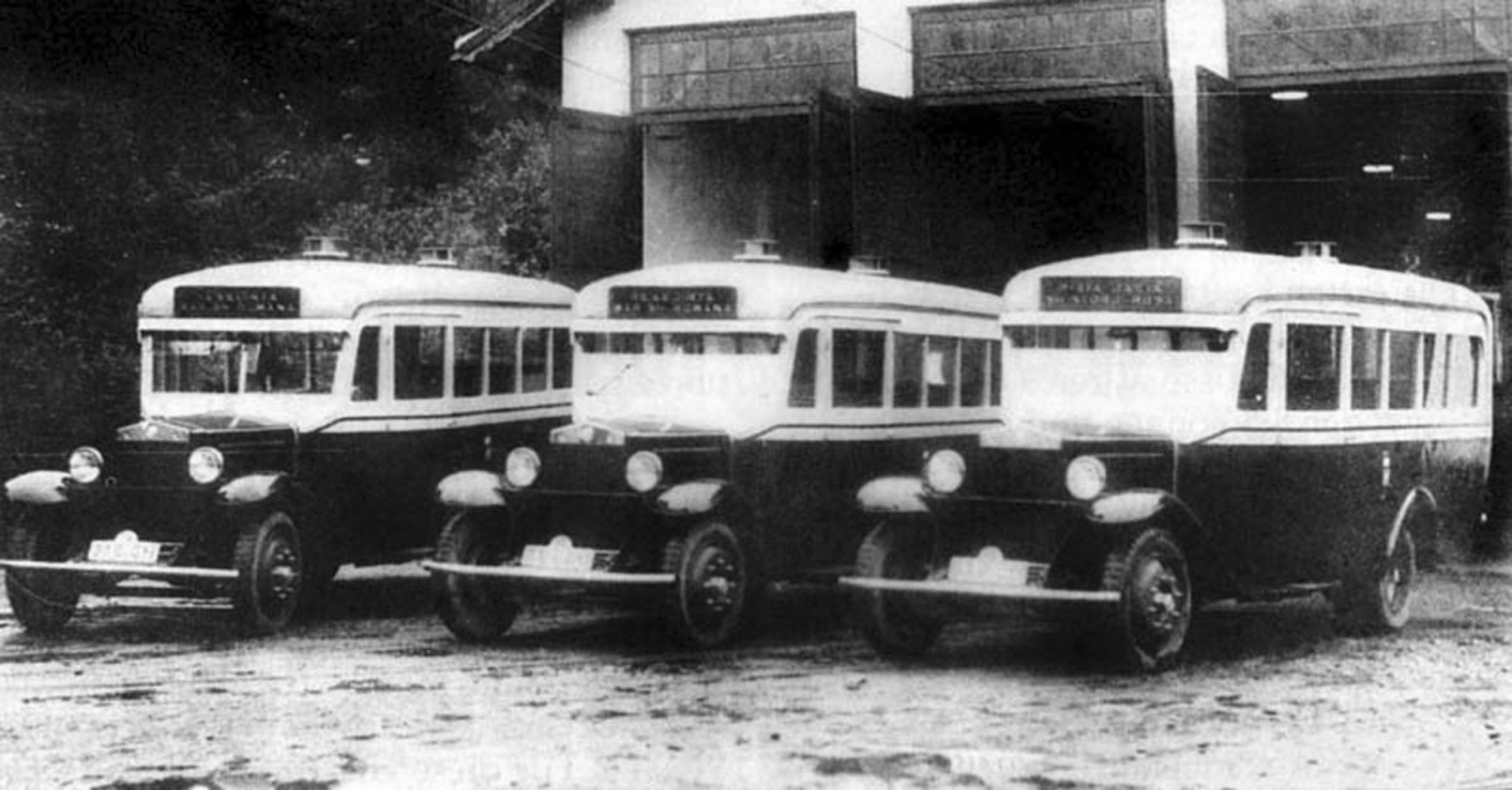

CH
545

2 УНИВЕРСИТЕТ
ЖАТОМИРСКА
25

ПАРК КУЛЬТУРИ ТА ВІДПОЧИНКУ ім. КАЛІНІНА

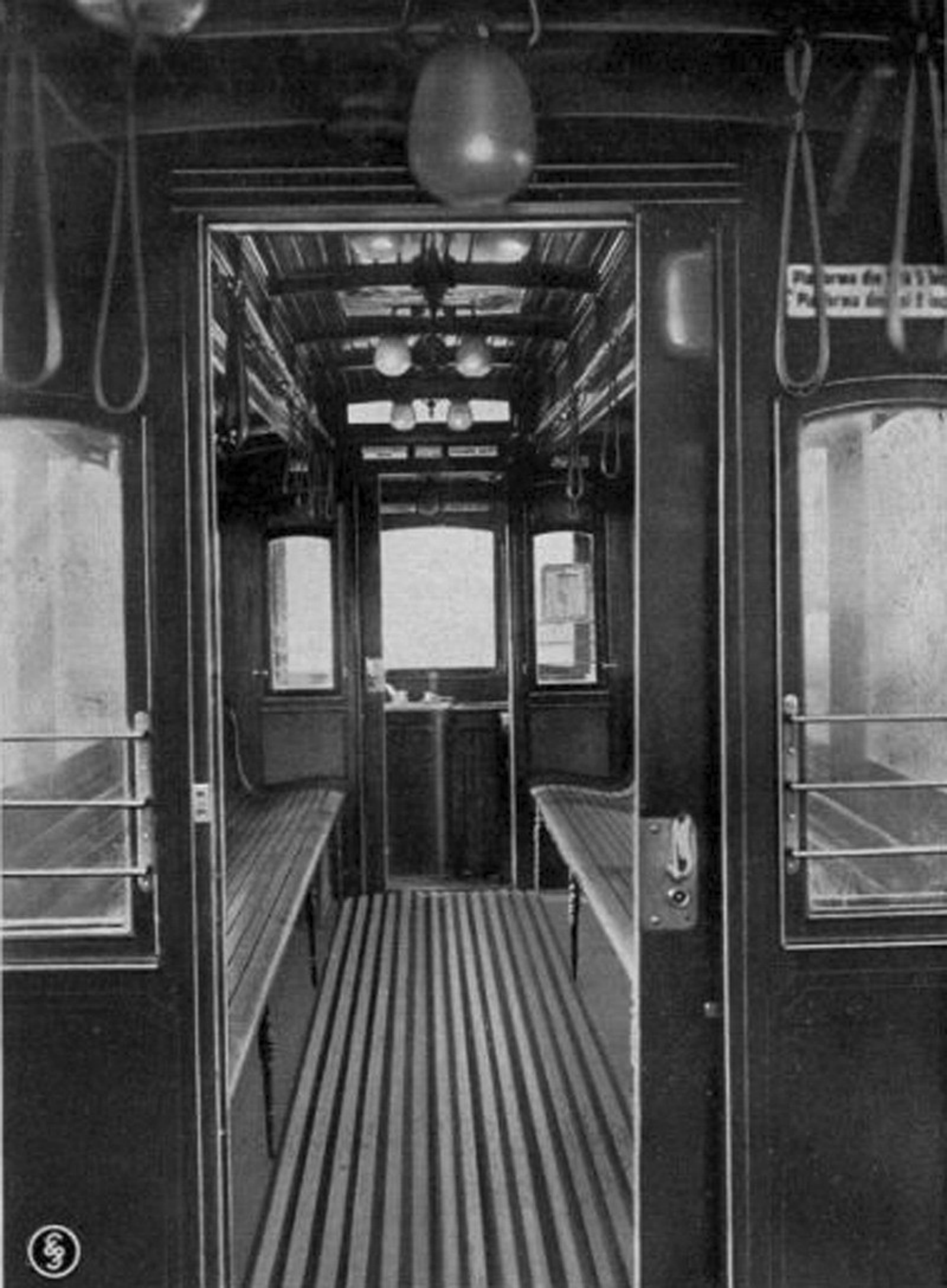

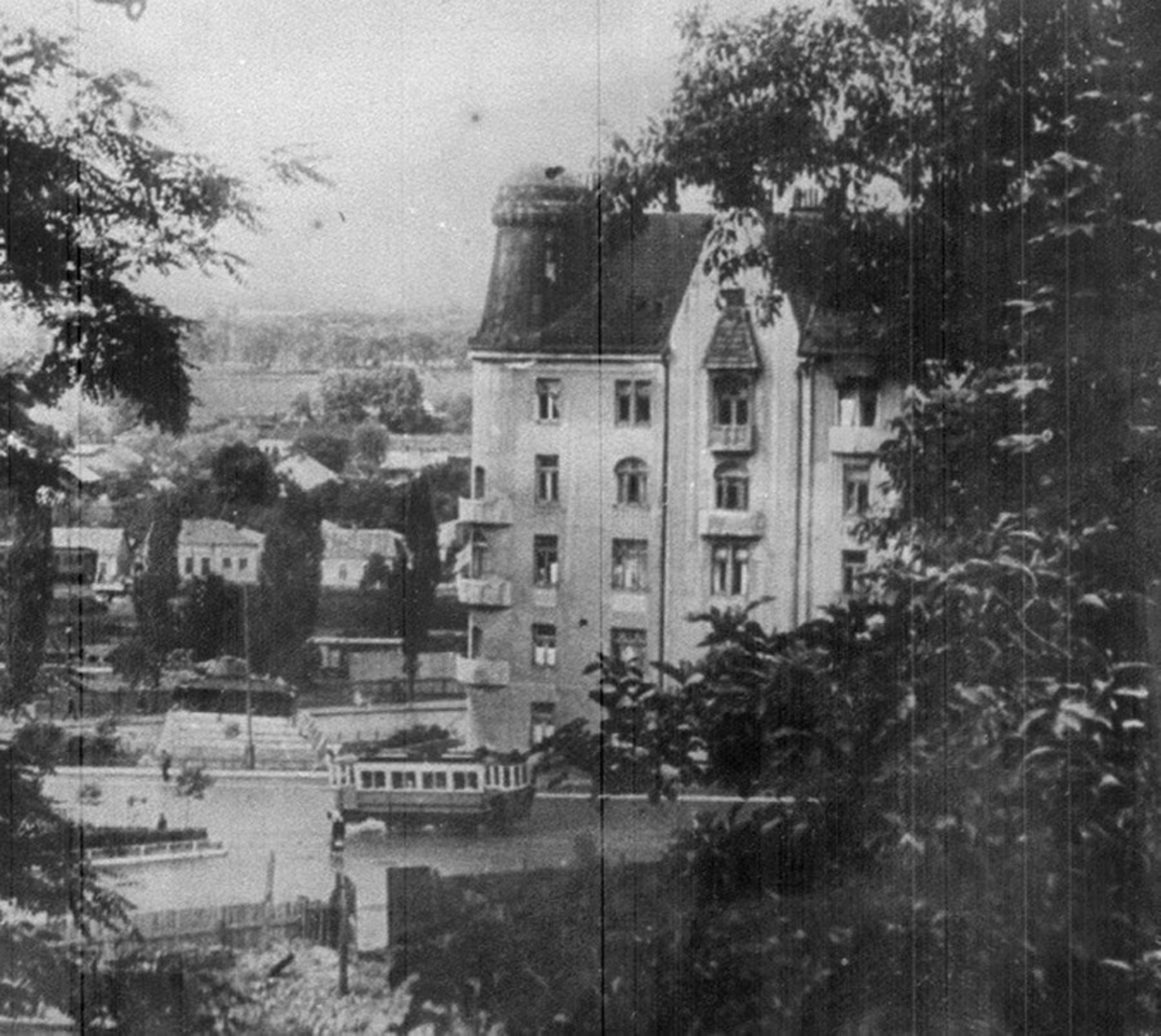

Від нашого фотокорівського поста

ЧЕРНІВЕЦЬКОМУ ТРАМВАЮ — 60 РОКІВ

Пуск першого трамвайного вагона в Чернівцях 18 липня 1897 року. (З матеріалів архіву Чернівецького трамвайно-тролейбусного управління).

Наприкінці минулого століття Чернівці були досить жвавим торговим містом, розташованим поблизу кордонів трьох держав, і адміністративним центром Буковини.

Місто розросталось, збільшувалось і населення його, в зв'язку з чим постало питання про створення міського транспорту.

Чимало приватних підприємців запропонували свої послуги в цій справі, маючи на меті великі комерційні вигоди. Один з перших проектів передбачав спорудження зубчастої залізниці, яка з'єднувала б вокзал і центр міста з станцією Градина-Публіка та районом річки Прут. Другий був розрахований на спорудження електричного трамваю. Але тому, що підйом по теперішній вулиці Леніна був дуже крутий, намічалось прокласти колію по схилу горба між нинішніми вулицями Старовокзальною й 28 червня і далі — через вулицю Кобилянської до станції Градина-Публіка. Існувало багато й інших проектів.

Нарешті в 1895 році міська управа прийняла пропозицію фірми «Електричне анонімне товариство», яка зобов'язалась збудувати трамвай з лінією від річки Прут до станції Градина-Публіка на концесійних умовах. Фірма повинна була спорудити також електростанцію, яка давала б струм не тільки для трамваю, але й для освітлення міста.

26 травня 1897 року відбувся перший пробний рейс, а 18 липня відкрито регулярний рух трамваю. Колія тоді була однонитковою з роз'їздами. По ній ходило всього сім вагонів.

У 1938 році в Чернівцях стала до ладу і нині існуюча тролейбусна лінія ремзавод — колишня резиденція митрополита, по якій курсувало чотири машини.

Трамвай та тролейбус до возз'єднання Буковини з Радянською Україною були недоступними для широких мас трудящих через надто високу плату за проїзд.

За роки Радянської влади Чернівецький електричний транспорт значно зріс і вдосконалився. Було прокладено другу трамвайну колію від парку ім. Калініна до м'ясокомбінату, зроблено кільце на березі річки Прут, старі, малопотужні двигуни вагонів замінено сучасними вітчизняного виробництва. Більшість невеликих застарілих вагонів знята з експлуатації. З 30 вагонів, які зараз курсують на лінії, — 22 нових, моторних, виготовлених Київським заводом. Розміри пасажирських перевозок зросли порівняно з 1937 роком у 2,5 раза.

За період з 1948 по 1953 рік місто одержало також 12 комфортабельних тролейбусів.

Зараз, з метою дальшого розвитку міського електричного транспорту, реконструюється тягова підстанція, споруджується велике поворотне трамвайне кільце на Рогатці. Передбачається продовжити тролейбусні лінії по Червоноармійській вулиці до вулиці Чапаєва і по Руській — на 2,1 кілометра в напрямку селища Молдавське. Буде також побудоване велике тролейбусне кільце, траса якого пройде по вулицях Червоноармійській, Шевченка, Руській, Сталінградській, Б. Хмельницького, Лесі Українки і по Радянській площі з виходом на Червоноармійську.

С. РОШКО,
начальник планового відділу Чернівецького трамвайно - тролейбусного управління.

Справа — новий трамвайний вагон на лінії; зліва — тролейбуси на зупинці Центральна площа.

Фото **К. Будзана**, столяра Чернівецького трамвайно - тролейбусного парку.

PLANUL DE ORIENTARE

AL SERV. TRACŢIUNEI PUBLICE A ORAŞULUI CERNĂUŢI.

Râul Prut
HaltaPrut
Fabrica de bere
Strandul Lido
SUB. CLOCUCICA
Uzina electr. Centrala II
Moară
Gară
N
W
E
S
Parcul Pr. Elena
Residinţa
SUB. CALICEANCA
Piaţa Dacia
Universit.
SUB. ROŞA
Cimitir
Piaţa Unirii
Parcul Schiller
Palat Justit.
Tribunalul Penal
Catedrală
Barierа str. Romană
Caz. 4 Jandarmi
Prefectura
Şc. Primară
Caz. 8 Vânători
Casa Germană Roşa
Spre Teţina
Lic. Militar M. Viteazu
Direcţ. Uzinel. electr.
Grădina Publică
Spitalul Central
Bar. str. Munteniei
Mânăstirişte
Caz. 11 Roşiori
Manutanţă
SUB. MÂNĂSTERIŞTE
Aeroport
Moară Bilgrey
Bar. Comunală
Gara Grad. Public.

Legenda:

- Staţie
- Staţ. de corespondenţă
- Linie de sezon

Fecit: I. Tomoruş

TRAMVAIE — Liniile 1, 2, 3, Gr. Publică — Prut

AUTOBUZE
- Linia 4, Reşedinţa — Pţa. Unirii — Str. Română
- „ 5, Piaţa Dacia — Sub. Mânăstărişte
- „ 6, „ Unirii — Strandul „Lido"
- „ 7, „ „ — Str. Mihalcei
- „ 8, Roşa, — Pţa. Unirii — Bar. Str. Munteniei

Denumirea clădirilor numerotate

1. Primăria
2. Palatul Naţional
3. Teatrul Naţional
4. Otel Pajura Neagră
5. Cafeneaua Belle Vue
6. Otel Palace
7. Banca Naţională
8. Poşta centrală
9. Templul
10. Palatul Filarmonic
11. Cercul Militar
12. Divizia 8-a
13. Chestura Poliţiei
14. Liceul Real ort. rom.
15. Liceul No 2
16. Spitalul Militar de ochi
17. Spitalul Militar

ПРУТ-ПАРК ім.КАЛІНІНА
33

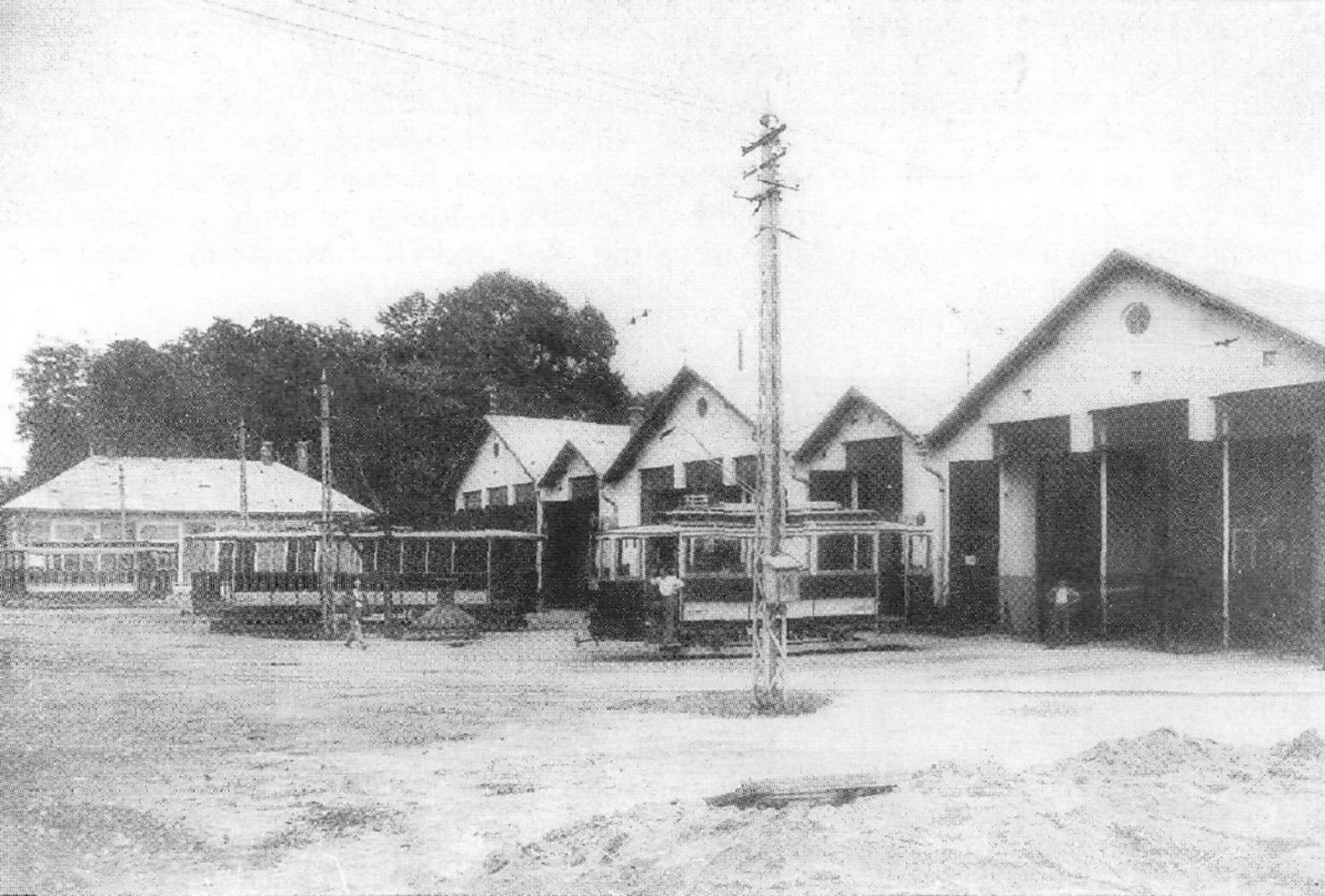

RADION
23

RADION
23

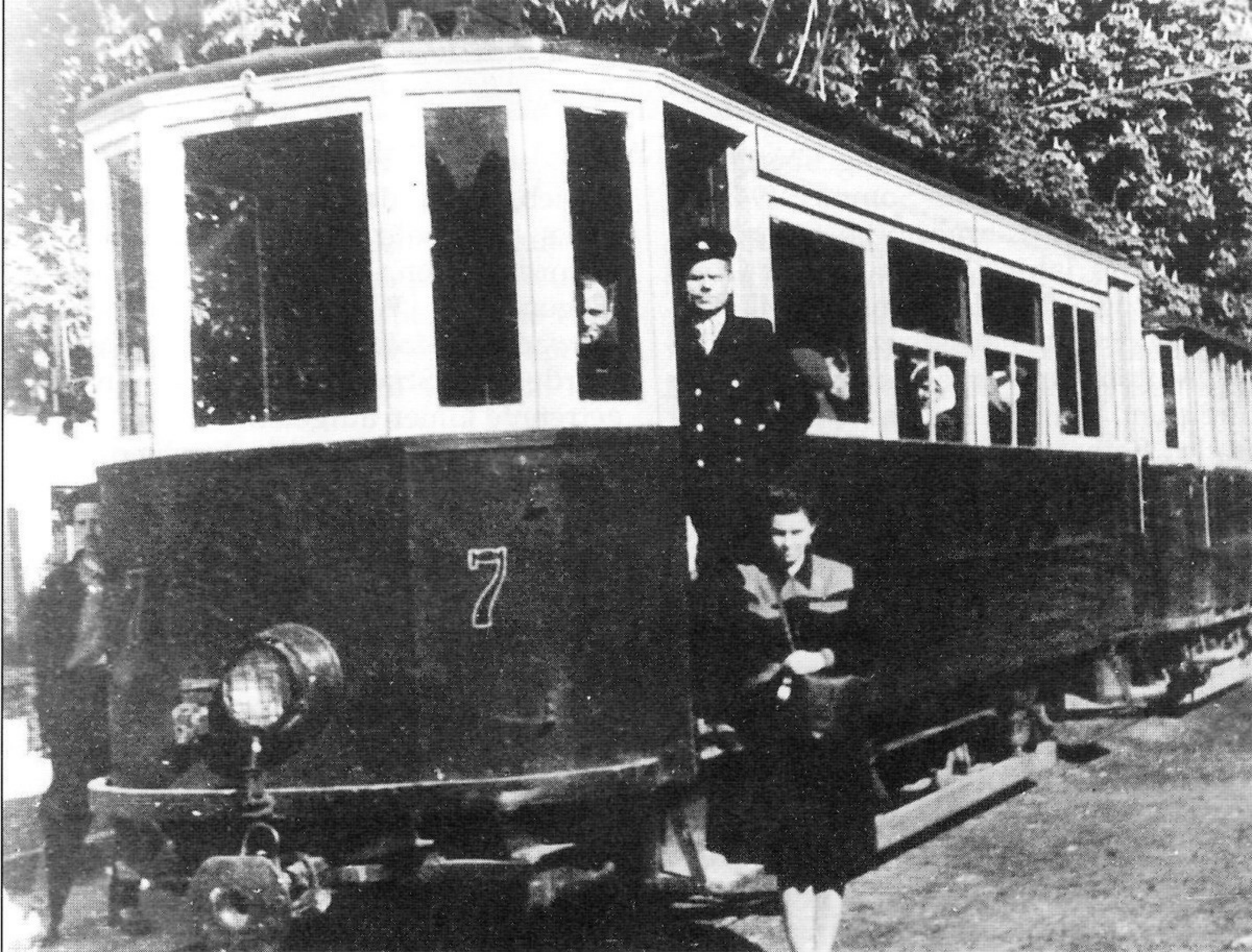
7

76
44

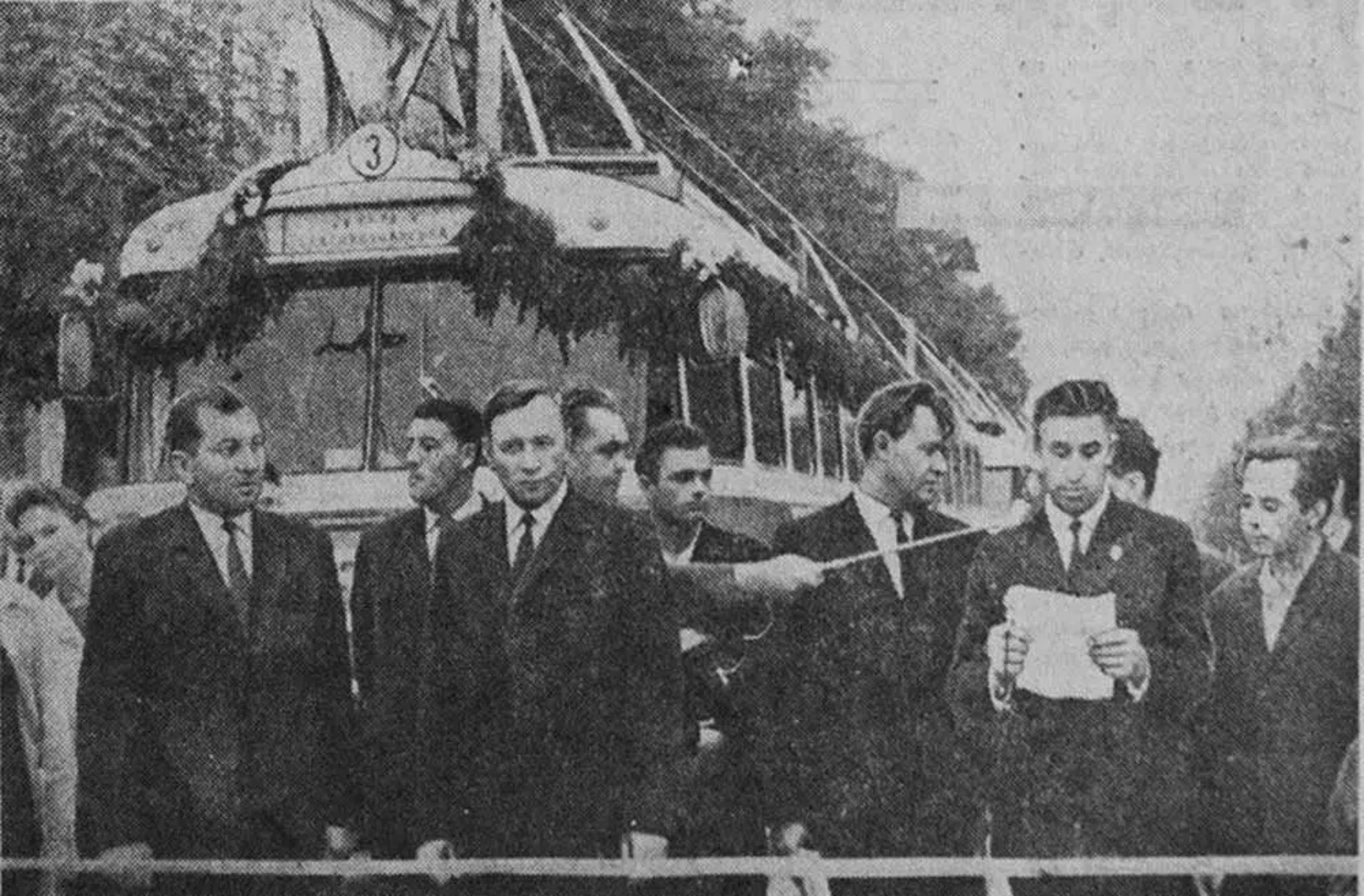
3

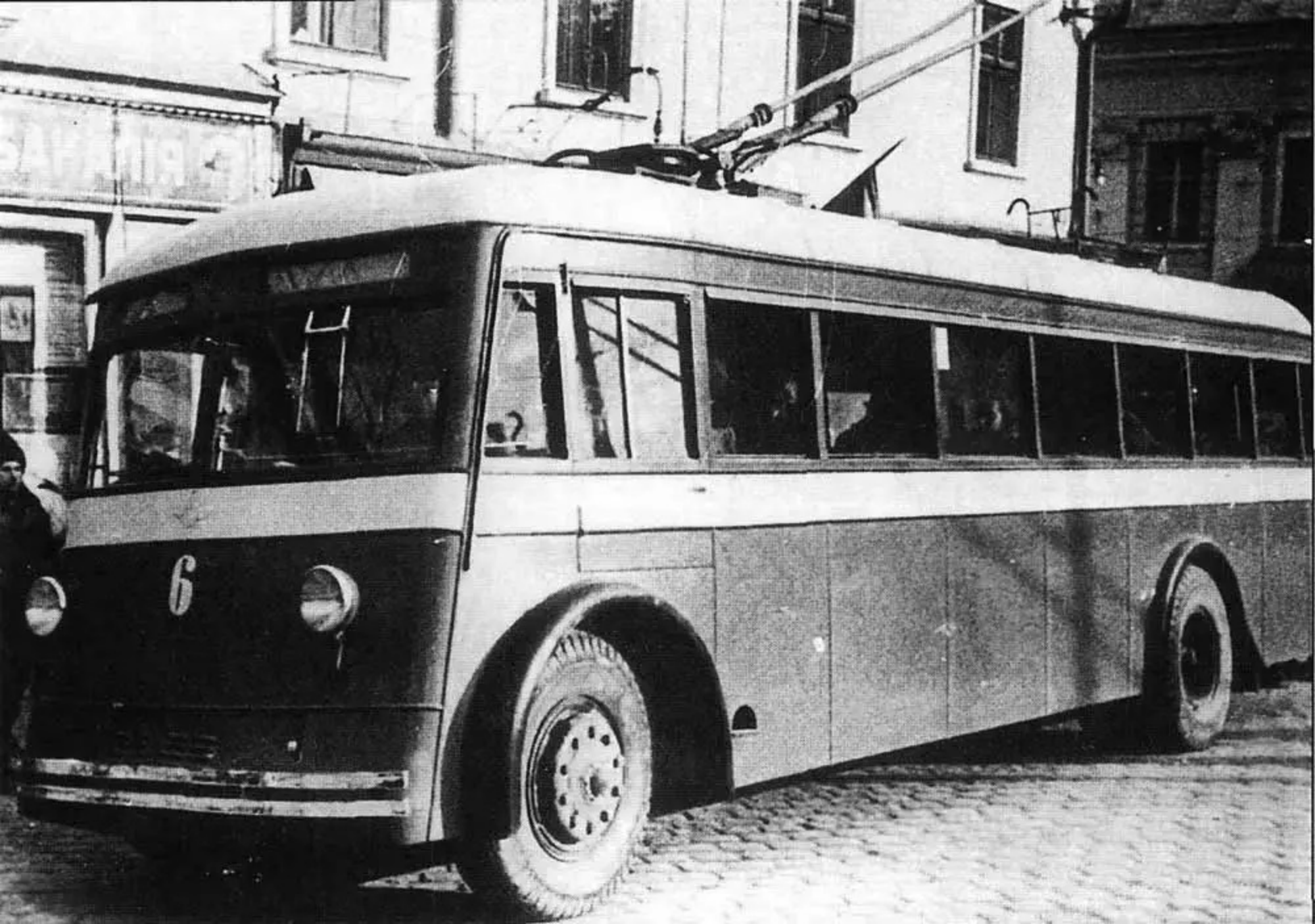
6

БАКАЛІЯ
6

Klause in Dorna-Kandreny.

No. 421. Verlag v. Leon König, Papierhdlg., Czernowitz.

Gruss aus der Bukowina.

Gruss
aus der Bukowina.
Gr. or. Kirche in Fratauti
Liebste Hedi!
Wir danken
Dir für Deine lieb
Karte und die
besten Heil
wünsche. Meinen
lieben Mann
geht es Gottlob
gut, bis auf
die Hand, wel
che jetzt bringen
zur Zeit gepflegt
werden muss.
Mein Befinden
war Gottlob
ich etwas, und
Euch ja meine
Gedanken denken
Ich zähle wie wenn
ich schon 70 Jahre alt
wäre, kann Monate
nicht mehr
Wie Ihr
Alle
Herzlichst
Eure Oll

„Dea" Pension Neumayer u. Schieber

Gruss aus der Bukowina

Habe die Freundlichkeit und theile deinem lieben Clarie mit, daß ich mir nächsten Sonntag mit dem Abendzug bei Euch ein zu logieren.

Mit Gruß und Kuß

Lilu

Verlag v. Leon König, Czernowitz

5 HELLER
KAISERLICH-KÖNIGLICHE ÖSTERREICHISCHE POST
Tanzunterhaltung der Ungarn in Hadikfalva.
Gruss aus Hadikfalva.

Kimpolung. 11/3.98

Gruss aus der Bukowina.

Verl. v. Leon König, Papierhandlung, Czernowitz. — Nachdruck verboten.

Kotzman
Römisch kat. Kirche
Кіцмань
Римо кат. церков

Gruss aus der Bukowina.

Zuckerfabrik Luzan, Seitenansicht mit Kalköfen.

Verlag: Josef Botowski, Czernowitz.

Gruss aus der Bukowina

Czerny bradar [illegible]

Czernowitz, [illegible] 5/11 1901

Geb. [illegible]

Gruss aus der Bukowina.

Zuckerfabrik Luzan.

Gruss aus Bukowina
Zuckerfabrik Luzan

Города
Буковины
Miasta
Bukowiny

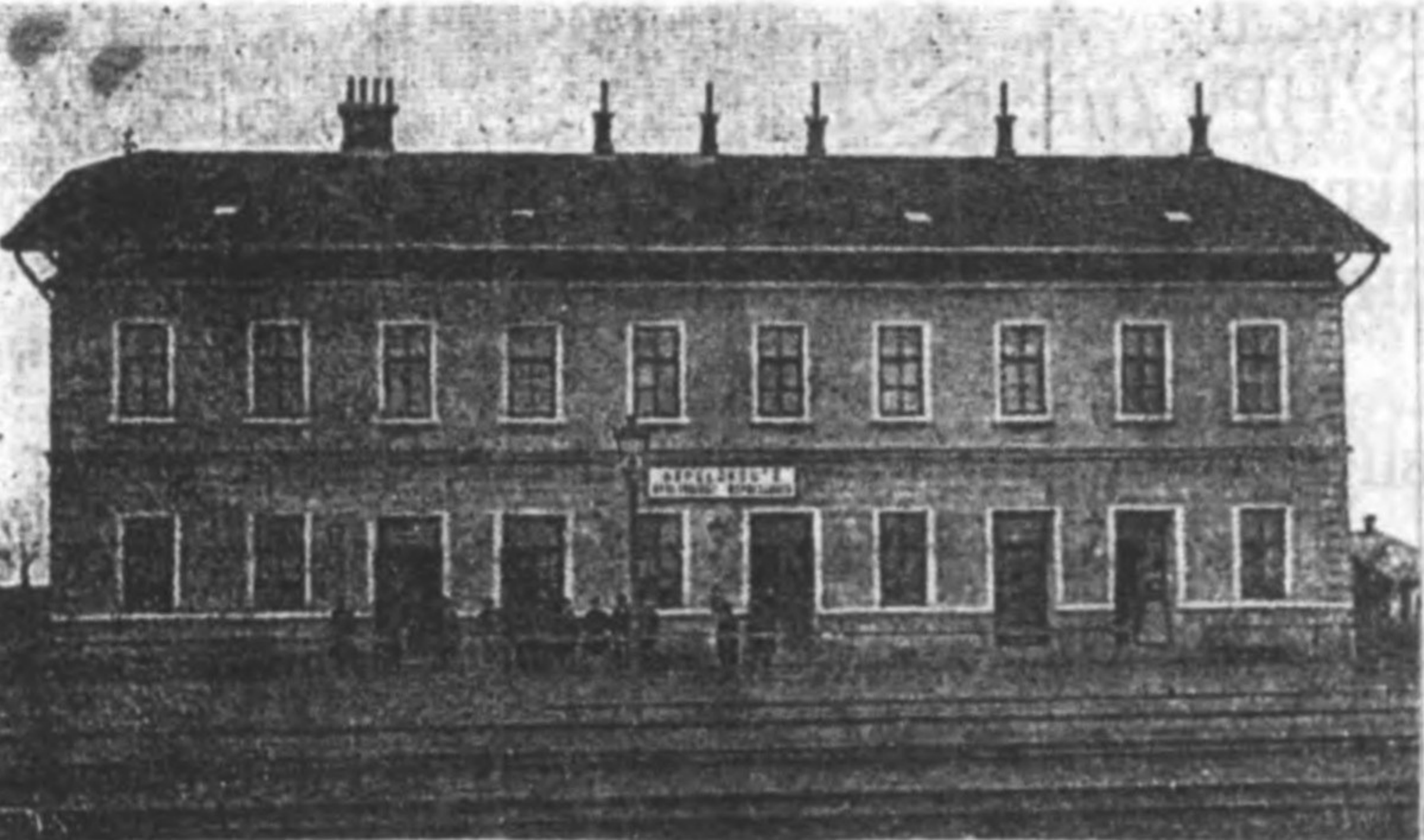

200. Verlag von Leon König, Buch- und Papierhandlg., Czernowitz.

Gruss von der russischen Grenze.

Bahnhof in russisch Nowosielitza

www.lvivcenter.org

Gruss von der Österr.-Russ. Grenze in Österr. Nowosielitza.

Gruss aus der Bukowina.

Villa Entzmann
in Oesterr. Nowosielitza.

Bitte auch der Frau Hagelman zu grüssen.

Liebes Fräulein!

Ich sende Ihnen hiebei die versprochene Ansichtskarte. Wir sind vorläufig heil, wie Sie sehen, angekommen. Herzliche Grüsse zwischen Ihnen und Herrn Hagelman

Ihre

Eugenie Klaus

www.vivcenter.cz

156. Verlag von Leon König, Papierhandlung, Czernowitz. — Nachdruck verboten.

No. 440. Verlag v. Leon König, Papierhdlg., Czernowitz.

Gruss aus der Bukowina. 12/6 1901 Schloss in Ober-Szeroutz.

Z pozdrowieniem po Bukowinie. —

Wasilena

Gruss aus Hotel Bellevue am Nimczeschberg, Seehöhe 585 m, in Podzächaricz, Bucowina.

Gruss
aus der
Bukowina.

Karlsberg bei Putna.

No. 371. Verlag v. Leon König, Papierhandlg., Czernowitz.

Otelul şi restaurantul în casa germană.
Rădăuţ (Bucovina).

18/3 1910

Hotel und Restauration im deutschen Hause, Radautz (Bukowina).

Herrengasse in Radautz.

Gruss
aus der
Bukowina.

Nicht sehr geschwind!
Zugsverspätung! Schiebe am Nachmittag
in und Mecht in Schnellzug. Mit Gruß Carl

Verl. v. Leo Kraus, Papierhdlg., Czernowitz. — Nachdruck verbot. — No. 83

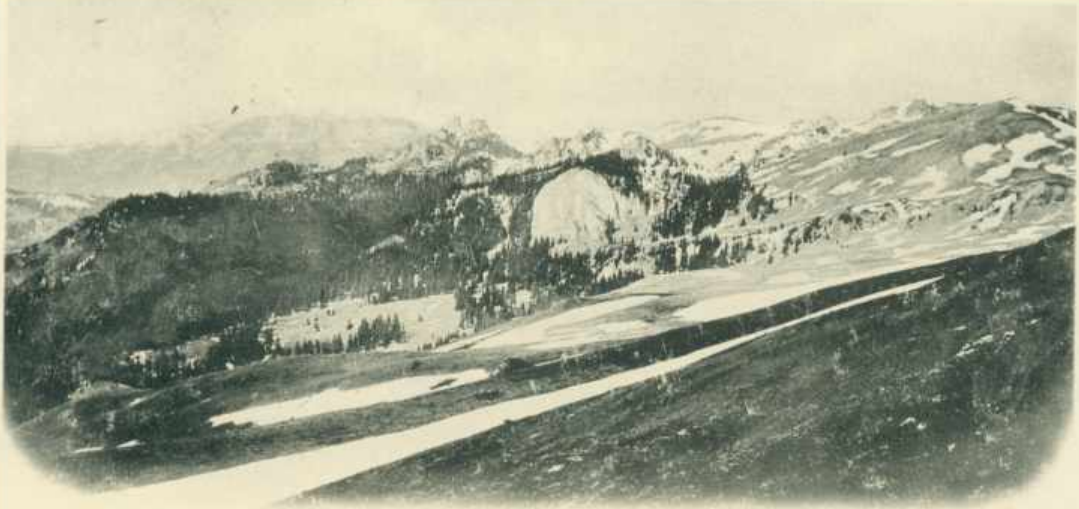

Gruss aus der Bukowina.

„Raren".

Hiel mir innerlichst nicht der Vergnügen gehabt zu haben, mit Ihnen Wiederzusammenkommen.
Herzliche Grüsse

Verl. v. Leon König, Papierhdlg., Czernowitz. — Nachdruck verbot. — No. 173

Gruss aus Sadagóra
Griechisch orth. Kirche

Gruß aus Sadagóra. — Griech. orth. Kirche.

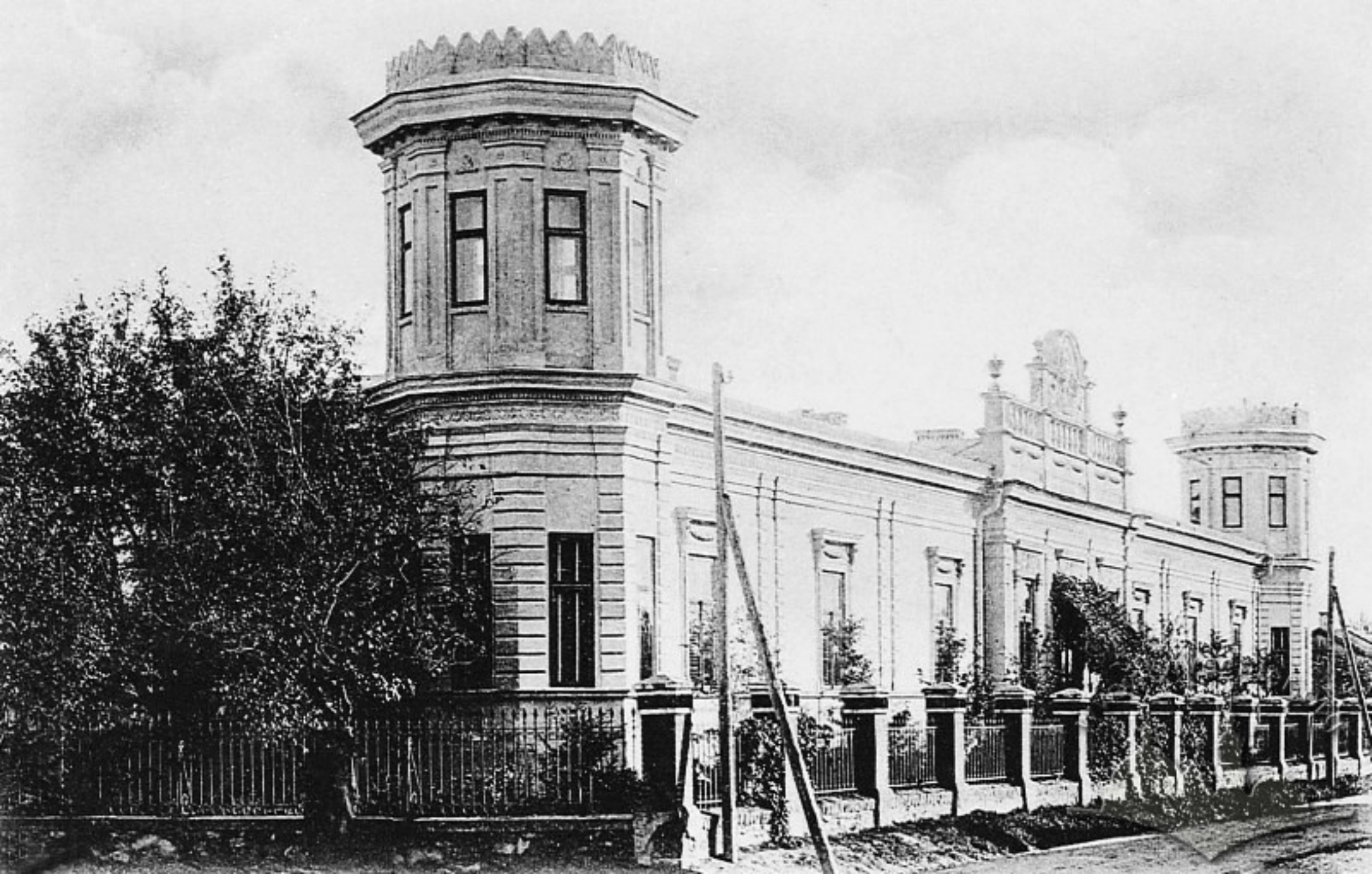

www.vivcenter.org

Gruss aus Sadagóra

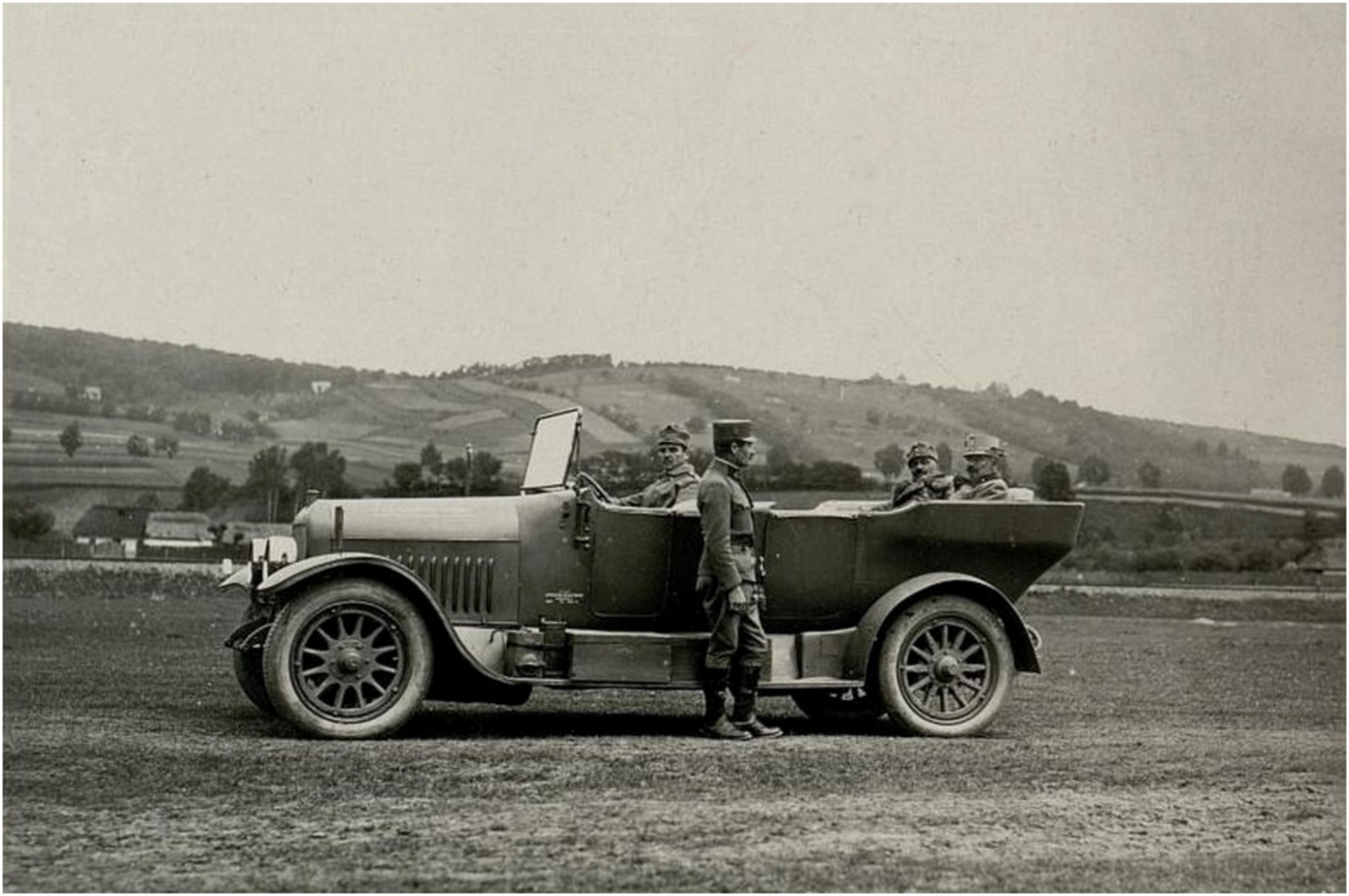

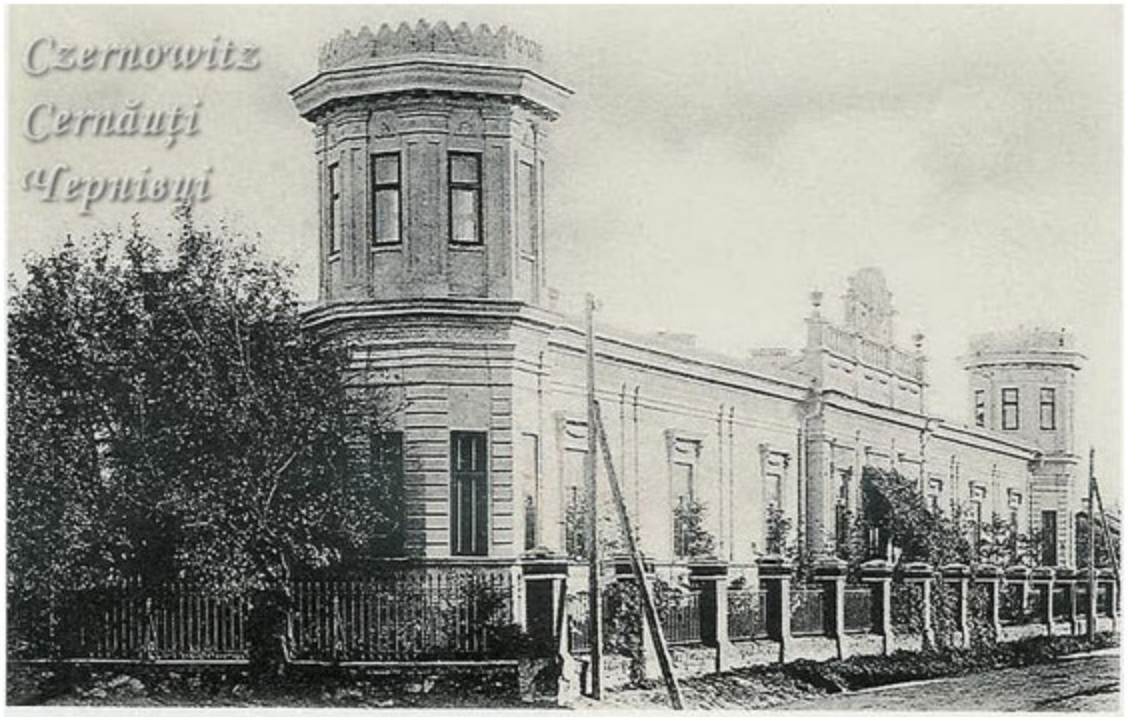

72 Sadagora, Palais der Rabbinerdynastie Friedmann. Photo L. König, 1898.

Gruss aus Sadagóra
Tempel des Grossrabbi.

Kuculen aus Seletyn.

Gruss aus der Bukowina.

Herzlichen Gruß von Aridi Reitmann 14/11 [illegible].

Verlag v. Leon Konla, Papierhandlg., Czernowitz. No. 165.

Sommer-Villa
des Landgerichtsrathes Mallek

10578 Verlag: Buchhandlung Hermann Graner, Sereth.

Gruss aus Sereth (Bucowina).

vivcenter.org

GRUSS aus SERETH (Bukowina.)

Berühmte Zigeunerfamilie Daducha
auf der Durchreise.

No. 130. Verlag v. Leon König Papierhdlg., Czernowitz.

Gruss aus Solka. Liebe Mutter ich bin hier in Gesellschaft lieber Freunde u. gedenke Dir in Liebe. Dein Sommer zeit Edi

Gruss aus Storożynetz (Bukovina) K. K. Bezirkshauptmannschaft
Czernowitzer Strasse

Gruss aus Storozynetz (Bukovina).

K. K. Post und Telegrafenamt

Stadtsparkasse und Magistrat

Gruss aus Storożynetz (Bukovina)

Suczawa
Suceava

Bahnhof – Itzkany
Gara – Iţcani

St. Johanneskirche in Suczawa
Biserica St. Joan din Suceva

Alte Metropole Suczawa, erbaut 1514-1522.

Liebste Ellen! Meine herzlichsten Glückwünsche zum Jahreswechsel! Im Gesammten besten Dank! Brief folgt. — 27/XII 98 Jonathan Hug

Verl. v. Leon König, Papierhandlg., Czernowitz. — Nachdruck verboten. — No. 2.

Карта міста Чернівці

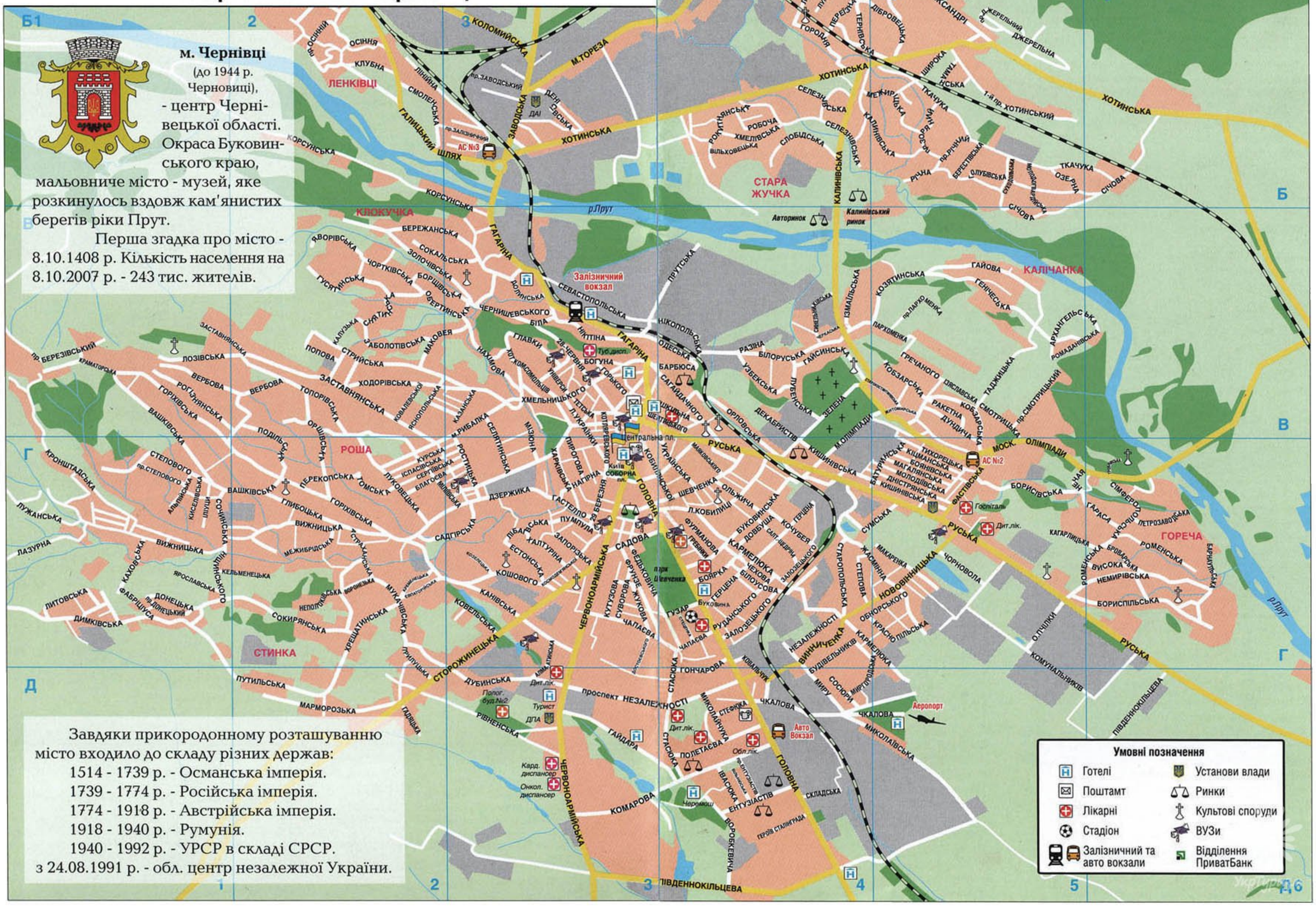
м. Чернівці
(до 1944 р. Черновиці),
- центр Чернівецької області.
Окраса Буковинського краю,
мальовниче місто - музей, яке розкинулось вздовж кам'янистих берегів ріки Прут.
Перша згадка про місто - 8.10.1408 р. Кількість населення на 8.10.2007 р. - 243 тис. жителів.
Завдяки прикородонному розташуванню місто входило до складу різних держав:
1514 - 1739 р. - Османська імперія.
1739 - 1774 р. - Російська імперія.
1774 - 1918 р. - Австрійська імперія.
1918 - 1940 р. - Румунія.
1940 - 1992 р. - УРСР в складі СРСР.
з 24.08.1991 р. - обл. центр незалежної України.
Умовні позначення
Готелі
Поштамт
Лікарні
Стадіон
Залізничний та авто вокзали
Установи влади
Ринки
Культові споруди
ВУЗи
Відділення ПриватБанк
ЛЕНКІВЦІ
КЛОКУЧКА
СТАРА ЖУЧКА
КАЛІЧАНКА
РОША
СТИНКА
ГОРЕЧА
р.Прут
Залізничний вокзал
Авторинок
Калинівський ринок
Центральна пл.
Київ
СОБОРНА пл.
Аеропорт
Авто Вокзал
Госпіталь
Дит.лік.
Туб.дисп.
Онкол. диспансер
Кард. диспансер
Турист
ДПА
Черемош
Буковина
Парк Шевченка
Шкільна
Полог. буд.№2
АС №3
АС №2
ЗАВОДСЬКА
КОЛОМИЙСЬКА
М.ТОРЕЗА
ХОТИНСЬКА
ГАЛИЦЬКИЙ ШЛЯХ
ГАГАРІНА
СЕВАСТОПОЛЬСЬКА
ПРУТСЬКА
НІКОПОЛЬСЬКА
ОДЕСЬКА
ЧЕРНИШЕВСЬКОГО
ГОЛОВНА
ЧЕРВОНОАРМІЙСЬКА
СТОРОЖИНЕЦЬКА
РУСЬКА
ВИНИЧЕНКА
НОВОВІНИЦЬКА
КАРМЕЛЮКА
ІЗМАЇЛЬСЬКА
КАЛИНІВСЬКА
ГОРОДНЯ
ПЕРЕЗНА
ТЕРНІВСЬКА
ДІБРОВЕЦЬКА
АЛЕКСАНДРІ
ДЖЕРЕЛЬНА
ШИРОКА
ТКАЧУКА
1-й пр. ХОТИНСЬКИЙ
МОСК. ОЛІМПІАДИ
ПІВДЕННОКІЛЬЦЕВА
проспект НЕЗАЛЕЖНОСТІ
ГАЙДАРА
КОМАРОВА
ЧКАЛОВА
МИКОЛАЇВСЬКА
ГОНЧАРОВА
ЧАПАЄВА
ПОЛЕТАЄВА
ІВАСЮКА
ЕНТУЗІАСТІВ
ВОРОБКЕВИЧА
ГЕРОЇВ СТАЛІНГРАДА
СКЛАДСЬКА
ПІВДЕННОКІЛЬЦЕВА
ПІВДЕННОКІЛЬЦЕВА
ЗАСТАВНЯНСЬКА
ЛОЗІВСЬКА
ВЕРБОВА
ГОРІХІВСЬКА
ВАШКІВСЬКА
ПОДІЛЬСЬКА
ОРШІВСЬКА
ТОПОРІВСЬКА
ПЕРЕКОПСЬКА
ГОМСЬКА
ЛУКОВЕЦЬКА
ГЛИБОЦЬКА
ВИЖНИЦЬКА
ЛУЖАНСЬКА
ЛАЗУРНА
ЛИТОВСЬКА
ДИМКІВСЬКА
ДОНЕЦЬКА
ЯРОСЛАВСЬКА
КЕЛЬМЕНЕЦЬКА
СОКИРЯНСЬКА
ХРЕЩАТИНСЬКА
ДУБИНСЬКА
ПУТИЛЬСЬКА
МАРМОРОЗЬКА
РІВНЕНСЬКА
ГАЛІЦЬКА
ПРИПУТСЬКА
КОВЕЛЬСЬКА
КАНІВСЬКА
КОШОВОГО
ЕСТОНСЬКА
ЛІБАВСЬКА
ХАЛТУРІНА
ЗАПОРІЗЬКА
ПУМПУЛА
ГАСТЕЛЛО
ДЗЕРЖИКА
САДГІРСЬКА
САДОВА
ФУРМАНОВА
КАРМЕЛЮКА
БОЯРКА
ГЕРЦЕНА
РУДАНСЬКОГО
ЗАЛОЗЕЦЬКОГО
ЧАПАЄВА
ГУЗАР
ГОЛОВНА
ЛЕНІНСЬКА
ЛЕНІНСЬКОГО

600

©Сергій Осачук